

透视市场数据 把握投资机会

一周个股涨跌分布

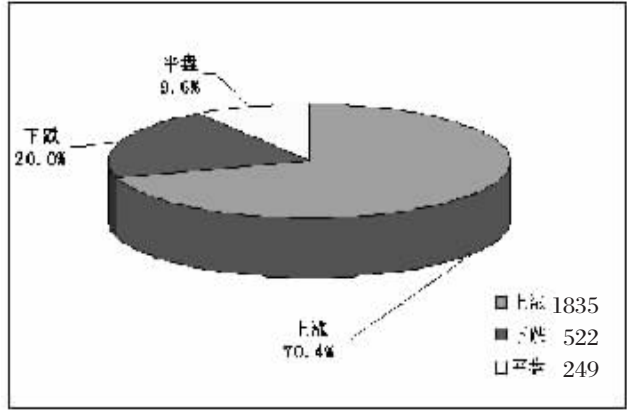

主板公司数与平均股价对照

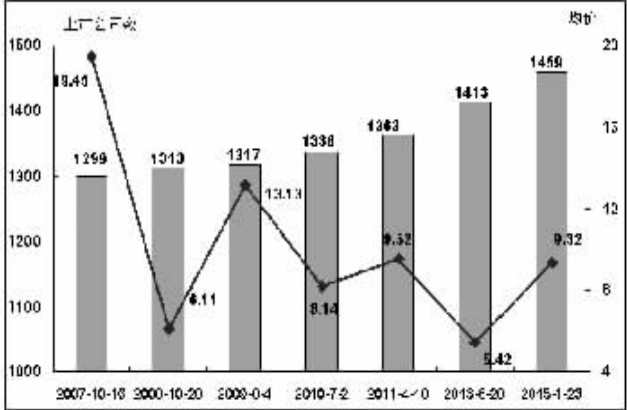

创业板与中小板公司数和平均股价对比

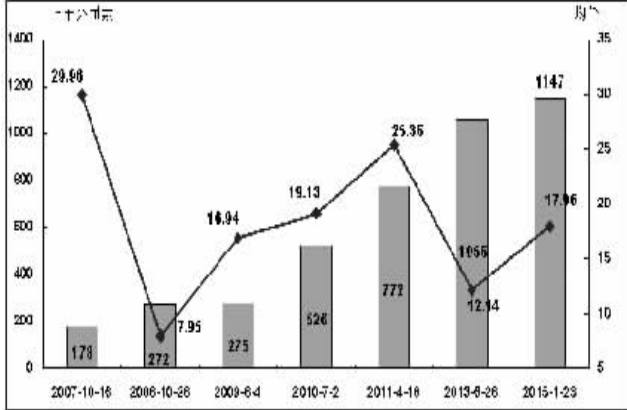

A股股价分布

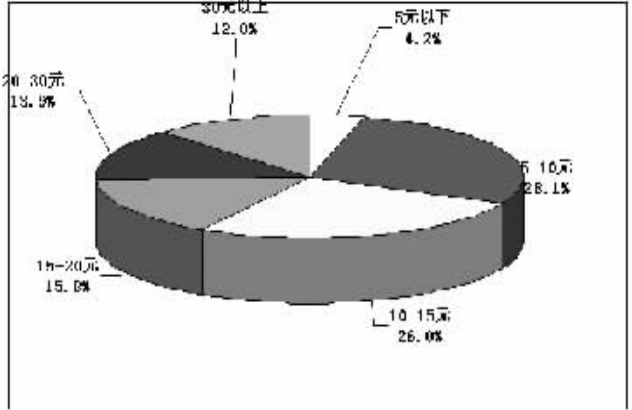

沪深前十大权重股市场表现

| 代码 | 简称 | 周收盘价(元) | 周涨跌幅(%) | 权重(%) | 贡献点 |
|--------|------|---------|---------|-------|-------|
| 601857 | 中国石油 | 12.82 | 1.75 | 8.13 | 5.23 |
| 601398 | 工商银行 | 4.98 | -3.30 | 5.20 | -6.66 |
| 601288 | 农业银行 | 3.74 | -5.08 | 4.31 | -8.64 |
| 601988 | 中国银行 | 4.84 | -2.81 | 3.89 | -4.22 |
| 601628 | 中国人寿 | 40.24 | 9.35 | 3.28 | 10.52 |
| 600028 | 中国石化 | 6.60 | -4.76 | 2.40 | -4.50 |
| 601318 | 中国平安 | 76.80 | -1.90 | 1.63 | -1.18 |
| 601088 | 中国神华 | 20.16 | -7.01 | 1.30 | -3.68 |
| 600036 | 招商银行 | 15.17 | -6.59 | 1.23 | -3.24 |
| 601166 | 兴业银行 | 15.45 | -7.98 | 1.15 | -3.75 |

汤森路透全球资本市场数据专栏

全球主要股指估值和表现对比

| 全球主要股指 | 最新收盘 | 涨跌(1周)% | 年初以来涨跌% | 静态市盈率* | 动态市盈率* | 市净率 | 成分股市值(百万美元) |
|--------------------|----------|---------|---------|--------|--------|------|-------------|
| 道琼斯工业指数 | 17813.98 | 1.73 | -0.05 | 16.70 | 15.95 | 3.02 | 5074419.11 |
| 纳斯达克指数 | 4750.40 | 2.50 | 0.30 | 22.10 | 18.01 | 3.83 | 7708304.71 |
| 标准普尔500指数 | 2063.15 | 2.17 | 0.21 | 19.36 | 16.64 | 2.73 | 19070669.09 |
| 英国富时100指数 | 6824.93 | 4.19 | 3.51 | 18.43 | 14.13 | 1.72 | 2822574.31 |
| 法国CAC40指数 | 4621.41 | 5.52 | 6.55 | 17.40 | 14.44 | 1.49 | 1386545.70 |
| 德国DAX指数 | 10577.42 | 4.03 | 6.43 | 15.74 | 13.42 | 1.88 | 1172337.98 |
| 日经225指数 | 17511.75 | 3.84 | -0.70 | 19.14 | 17.12 | 1.83 | 2711286.78 |
| 南非约翰内斯堡综合指数 | 50065.05 | 3.32 | 0.21 | 16.11 | 10.04 | 1.27 | 862447.47 |
| 沙特阿拉伯TASI综合指数 | 8421.72 | -0.44 | 1.06 | 14.50 | 12.79 | 2.09 | 447619.21 |
| 意大利 FTSE MIB 指数 | 20512.45 | 6.53 | 7.67 | 16.55 | 14.12 | 1.12 | 478527.97 |
| 巴西证券交易所 BOVESPA 指数 | 49442.62 | 0.87 | -1.13 | 11.98 | 10.39 | 1.27 | 638373.47 |
| 印度孟买交易所 Sensex 指数 | 29250.36 | 4.01 | 5.48 | 17.19 | 17.35 | 3.52 | 766211.77 |
| 越南VNI指数 | 582.38 | 1.32 | 5.30 | 12.83 | | 2.00 | 49121.39 |
| 泰国股指 | 1591.37 | 4.85 | 4.18 | 16.09 | 14.59 | 2.40 | 441430.40 |
| 马来西亚股指 | 1803.08 | 3.41 | 1.16 | 15.85 | 15.67 | 2.22 | 283666.07 |
| 菲律宾股指 | 7548.93 | 0.77 | 2.57 | 21.52 | 18.55 | 3.14 | 191280.04 |
| 韩国综合股指 | 1936.09 | 2.54 | 0.27 | 8.76 | 10.15 | 1.22 | 1067518.58 |
| 台湾加权指数 | 9470.94 | 3.64 | 0.67 | 14.57 | 13.16 | 1.89 | 864098.32 |
| 恒生指数 | 24850.45 | 3.10 | 3.89 | 10.36 | 10.97 | 1.52 | 1967266.81 |
| 恒生国企指数 | 12260.06 | 1.52 | 0.52 | 8.45 | 7.80 | 1.45 | 748770.49 |
| 沪深300指数 | 3571.73 | -1.74 | 0.96 | 18.60 | 15.05 | 3.46 | 3780692.02 |
| 上证指数 | 3351.76 | -0.73 | 3.36 | 14.48 | 12.32 | 2.21 | 4026143.06 |
| 上证B股指数 | 293.08 | -0.07 | 0.88 | 16.29 | 14.02 | 1.75 | 18105.84 |
| 深圳成分A股指数 | 11436.29 | -0.84 | 4.15 | 18.10 | 14.49 | 2.51 | 321242.81 |
| 深圳成分B股指数 | 6978.94 | -0.22 | 5.01 | | 8.69 | 2.16 | 7299.51 |

动态市盈率 = 上一日收盘价/前一年度预测的每股收益; 市净率 = 上一日收盘价/最新公布的账面价值; 成分股市值 = 成分股上一日收盘价*流通股本

在计算每股收益时不包括非连续性经营活动、非经常性项目和累计的会计变更等, 包含了资本损益、税收抵免等。

动态市盈率, 市净率及成份股总市值根据汤森路透按照统一会计准则调整计算取得, 并不保证与其他机构公布一致。

A股主要行业盈利预测和估值对比

| 行业 | 平均为每家上市公司提供盈利预测的个数 | 2014年每股盈利预测加权平均值(元) | 盈利预测加权平均值1个月内变动幅度% | 1个月内调高盈利预测的个数 | 1个月内调低盈利预测的个数 | 动态市盈率 | 下一财年盈利预测增长率% |
|----------|--------------------|---------------------|--------------------|---------------|---------------|--------|--------------|
| 基础化工业 | 3 | 0.35 | 0.97 | 1 | 12 | 26.07 | 19.33 |
| 黄金采掘业 | 8 | 0.19 | 1.01 | 1 | 3 | 39.1 | 1.74 |
| 钢铁业 | 4 | 0.12 | 0.98 | 3 | 7 | 47.42 | 12.58 |
| 有色金属 | 3 | 0.06 | 1.03 | 2 | 4 | 128.24 | -14.7 |
| 建筑材料业 | 5 | 0.62 | 0.99 | 2 | 3 | 17.86 | 9.39 |
| 电子与电气业 | 3 | 0.39 | 0.99 | 13 | 9 | 31.54 | 44.29 |
| 机械与工程业 | 3 | 0.4 | 1.01 | 13 | 25 | 30.34 | 19.58 |
| 汽车业 | 4 | 1.08 | 0.98 | 10 | 11 | 14.24 | 17.33 |
| 饮料及烟草业 | 7 | 2.26 | 1 | 4 | 8 | 16.15 | -9.88 |
| 食品及家庭用品业 | 5 | 0.4 | 0.99 | 4 | 23 | 27.96 | 14.56 |
| 纺织品及服装业 | 3 | 0.46 | 1.02 | 7 | 7 | 21.93 | 42.37 |
| 旅游及休闲服务业 | 5 | 0.55 | 1 | 2 | 1 | 19.77 | 26.28 |
| 商业零售业 | 5 | 0.32 | 1.02 | 6 | 8 | 27.3 | 6.6 |
| 能源业 | 7 | 0.41 | 0.97 | 9 | 33 | 15.14 | -7.18 |
| 银行业 | 19 | 0.82 | 1 | 31 | 26 | 6.51 | 9 |
| 保险业 | 19 | 1.41 | 1.02 | 27 | 11 | 20.79 | 33.01 |
| 房地产业 | 5 | 0.68 | 0.99 | 8 | 12 | 11.16 | 12.03 |
| 医疗保健业 | 4 | 0.5 | 1 | 8 | 12 | 33.35 | 25.35 |
| 电信业 | 6 | 0.27 | 0.99 | 1 | 15 | 23.25 | 13.44 |
| 公共设施服务业 | 8 | 0.37 | 0.99 | 10 | 14 | 15.53 | 11.41 |
| 航空运输业 | 10 | 0.38 | 1 | 15 | 11 | 20.56 | -1.67 |
| 铁路运输业 | 5 | 0.7 | 1 | 4 | 2 | 13.37 | 19.03 |
| 水上运输业 | 6 | 0.2 | 1.01 | 15 | 6 | 35.83 | NA |

H股主要行业盈利预测和估值对比

| 行业 | 平均为每家上市公司提供盈利预测的个数 | 2014年每股盈利预测加权平均值(元) | 盈利预测加权平均值1个月内变动幅度% | 1个月内调高盈利预测的个数 | 1个月内调低盈利预测的个数 | 动态市盈率 | 下一财年盈利预测增长率% |
|----------|--------------------|---------------------|--------------------|---------------|---------------|-------|--------------|
| 基础化工业 | 5 | 0.34 | 1 | 0 | 0 | 8.69 | 15.89 |
| 原材料业 | 8 | 0.35 | 1.02 | 3 | 0 | 12.06 | NA |
| 建筑材料业 | 10 | 0.5 | 1 | 0 | 3 | 7.44 | 14.04 |
| 建筑业 | 5 | 0.29 | 1 | 1 | 6 | 18.78 | 282.39 |
| 食品及家庭用品业 | 8 | 0.44 | 1 | 7 | 4 | 15.99 | 8.23 |
| 纺织品及服装业 | 3 | 0.25 | 1 | 0 | 0 | 9.69 | -7.97 |
| 商业零售业 | 9 | 0.37 | 0.96 | 5 | 28 | 11.21 | 32.65 |
| 能源业 | 16 | 1.13 | 0.98 | 9 | 17 | 8.21 | -3.51 |
| 银行业 | 19 | 3.23 | 0.99 | 3 | 10 | 12.58 | 4.25 |
| 保险业 | 16 | 1.87 | 1.01 | 10 | 2 | 21.6 | 29.68 |
| 房地产业 | 10 | 1.11 | 1 | 24 | 31 | 11.34 | 8.38 |
| 医疗保健业 | 7 | 0.17 | 1 | 2 | 4 | 27.59 | 41.19 |
| 电信业 | 14 | 2.85 | 1 | 5 | 4 | 14.82 | -6.11 |
| 公共设施服务业 | 12 | 2.42 | 1 | 4 | 4 | 7.31 | 122.86 |
| 信息技术综合企业 | 9 | 0.4 | 0.97 | 1 | 10 | 14.57 | 4.79 |
| 航空运输业 | 9 | 0.68 | 1.01 | 1 | 2 | 19.16 | 19.1 |
| 铁路运输业 | 5 | 0.97 | 1 | 2 | 1 | 16.88 | 22.48 |
| 水上运输业 | 10 | 0.49 | 0.98 | 3 | 7 | 11.43 | -1.77 |

免责声明:
 仅供资讯用途, 不作为投资建议。汤森路透不保证内容的精确性及完整性。
 对于使用汤森路透或其关联机构的资讯所产生的损失, 不负赔偿等任何责任。

一周资金流入(出)金额前20

| 代码 | 简称 | 收盘价(元) | 涨跌幅(%) | 资金流入净额(万元) |
|--------|------|--------|--------|------------|
| 600016 | 民生银行 | 10.38 | 1.67 | 171628.25 |
| 600010 | 包钢股份 | 4.42 | 8.20 | 66233.88 |
| 600118 | 中国卫星 | 30.40 | 10.30 | 34398.63 |
| 601601 | 中国太保 | 36.46 | 8.09 | 27036.50 |
| 600626 | 申达股份 | 10.73 | 17.78 | 24735.55 |
| 600084 | 鹏博士 | 21.57 | 10.96 | 24253.00 |
| 600408 | 保利地产 | 11.43 | 3.25 | 22825.75 |
| 600436 | 片仔癀 | 94.83 | 6.85 | 22810.75 |
| 600676 | 中交股份 | 9.78 | 12.93 | 22156.84 |
| 600038 | 交通股份 | 43.66 | 16.49 | 22049.78 |
| 600535 | 天士力 | 44.25 | 2.17 | 19215.39 |
| 002415 | 海康威视 | 27.52 | -0.18 | 18983.52 |
| 600151 | 航天机电 | 10.82 | 15.23 | 18922.55 |
| 600555 | 九龙山 | 7.13 | 6.90 | 17681.91 |
| 600879 | 航天电子 | 15.91 | 5.57 | 17452.56 |
| 600316 | 洪都航空 | 31.09 | 9.24 | 17430.56 |
| 600158 | 中体产业 | 19.56 | 9.89 | 16967.41 |
| 002075 | 沙钢股份 | 5.80 | 17.65 | 16763.37 |
| 600660 | 福耀玻璃 | 13.70 | 2.70 | 15838.47 |
| 600409 | 三友化工 | 6.78 | 7.62 | 15734.10 |

涨跌前20

| 代码 | 简称 | 周涨跌幅(%) | 周收盘价(元) | 周换手率(%) |
|--------|-------|---------|---------|---------|
| 000027 | 天茂集团 | 61.20 | 7.27 | 1.37 |
| 600288 | 大恒科技 | 48.63 | 16.84 | 25.12 |
| 300292 | 吴通通讯 | 46.46 | 25.00 | 67.74 |
| 300242 | 明家科技 | 40.50 | 44.68 | 52.51 |
| 600716 | 凤凰股份 | 35.80 | 11.57 | 39.47 |
| 600986 | 科达股份 | 33.19 | 9.39 | 0.32 |
| 603788 | 宁波尚发 | 33.11 | 19.70 | 0.62 |
| 600241 | 时代万恒 | 33.09 | 11.02 | 9.95 |
| 000150 | 宜华地产 | 32.17 | 20.50 | 18.61 |
| 300304 | 云意电气 | 31.28 | 19.39 | 110.28 |
| 002095 | 生意宝 | 31.21 | 51.21 | 44.26 |
| 002066 | 瑞泰科技 | 27.27 | 13.30 | 63.21 |
| 000547 | 闽福发 A | 26.21 | 17.19 | 33.60 |
| 002681 | 奋达科技 | 25.31 | 35.80 | 81.09 |
| 300067 | 安诺其 | 25.21 | 13.41 | 63.01 |
| 600415 | 小商品城 | 24.92 | 14.69 | 11.15 |
| 002103 | 广博股份 | 23.85 | 14.23 | 36.52 |
| 300411 | 易联股份 | 23.48 | 37.02 | 229.31 |
| 300096 | 金盾铁 | 23.08 | 13.28 | 92.79 |
| 600071 | 凤凰光学 | 23.05 | 15.43 | 23.12 |

连续涨跌前20

| 代码 | 简称 | 持续天数 | 收盘价(元) | 涨跌幅(%) |
|--------|------|------|--------|--------|
| 600241 | 时代万恒 | 9 | 11.02 | 33.09 |
| 000627 | 天茂集团 | 8 | 7.27 | 61.20 |
| 600716 | 凤凰股份 | 8 | 11.57 | 35.80 |
| 600401 | 海润光伏 | 8 | 10.31 | 22.45 |
| 300292 | 吴通通讯 | 7 | 25.00 | 46.46 |
| 002681 | 奋达科技 | 7 | 35.80 | 25.31 |
| 600422 | 昆药集团 | 7 | 28.98 | 12.02 |
| 000782 | 美达股份 | 7 | 7.91 | 10.94 |
| 300021 | 大禹节水 | 7 | 14.48 | 8.55 |
| 600288 | 大恒科技 | 6 | 16.84 | 48.63 |
| 300269 | 联建光电 | 6 | 43.72 | 22.60 |
| 300167 | 迪威视讯 | 6 | 15.95 | 22.13 |
| 002085 | 万丰奥威 | 6 | 32.97 | 16.09 |
| 002537 | 海立美达 | 6 | 18.78 | 12.66 |
| 601058 | 赛轮生物 | 6 | 18.13 | 12.19 |
| 002166 | 莱茵生物 | 6 | 26.43 | 12.09 |
| 002030 | 达安基因 | 6 | 24.80 | 11.46 |
| 300054 | 金盾股份 | 6 | 16.11 | 9.67 |
| 300310 | 宜通世纪 | 6 | 16.69 | 8.73 |
| 300148 | 天舟文化 | 6 | 20.59 | 8.31 |

换手前20

| 代码 | 简称 | 换手率(%) | 收盘价(元) | 涨跌幅(%) |
|--------|------|--------|--------|--------|
| 002738 | 中矿资源 | 241.60 | 37.37 | 20.08 |
| 300412 | 迦南科技 | 241.34 | 46.15 | 9.00 |
| 300411 | 金盾股份 | 229.31 | 37.02 | 23.48 |
| 300410 | 正业科技 | 215.57 | 35.56 | 3.76 |
| 002736 | 王子新材 | 192.59 | 28.80 | 10.43 |
| 603169 | 兰石重装 | 159.01 | 24.04 | 2.52 |
| 002736 | 国信证券 | 143.77 | 23.60 | -0.34 |
| 603166 | 福达股份 | 141.75 | 19.06 | 10.11 |
| 603588 | 高能环境 | 123.66 | 47.20 | 11.72 |
| 603636 | 南威软件 | 123.00 | 46.87 | 0.86 |
| 603011 | 合股股份 | 117.71 | 23.75 | 17.69 |
| 603088 | 宁波精达 | 115.34 | 37.70 | 20.99 |
| 300268 | 万福生科 | 114.57 | 15.83 | 18.84 |
| 002733 | 雄韬股份 | 112.63 | 31.15 | 5.24 |
| 603606 | 东方电缆 | 111.72 | 24.70 | 14.25 |
| 300304 | 云意电气 | 110.28 | 19.39 | 31.28 |
| 300377 | 赢时胜 | 109.75 | 52.20 | -4.71 |
| 603555 | 贵人鸟 | 106.99 | 22.41 | 21.99 |
| 603889 | 新澳股份 | 106.91 | 28.86 | 3.40 |
| 002732 | 燕塘乳业 | 105.31 | 24.30 | 8.10 |

成交金额前20

| 代码 | 简称 | 成交金额 (亿元) | 收盘价(元) | 涨跌幅 (%) |
|--------|------|--------------|--------|------------|
| 600030 | 中信证券 | 982.17 | 29.21 | -11.24 |
| 601318 | 中国平安 | 956.92 | 76.80 | -1.90 |
| 601988 | 中国银行 | 465.38 | 4.84 | -2.81 |
| 600837 | 海通证券 | 457.38 | 21.71 | -5.73 |
| 601766 | 中国南车 | 452.26 | 13.84 | 11.97 |
| 002736 | 国信证券 | 396.36 | 23.60 | -0.34 |
| 601628 | 中国人寿 | 359.94 | 40.24 | 9.35 |
| 600000 | 浦发银行 | 337.66 | 15.63 | -5.10 |
| 600016 | 民生银行 | 315.20 | 10.38 | 1.67 |
| 601299 | 中国北车 | 312.12 | 13.88 | 5.39 |
| 601989 | 中国重工 | 282.01 | 8.86 | -2.53 |
| 601166 | 兴业银行 | 268.46 | 15.45 | -7.98 |
| 601688 | 华泰证券 | 253.50 | 22.80 | -11.35 |
| 601601 | 中国太保 | 245.34 | 36.40 | 8.09 |
| 600036 | 招商银行 | 241.91 | 15.17 | -6.59 |
| 000002 | 万科A | 215.31 | 13.92 | 2.96 |
| 601668 | 中国建筑 | 201.81 | 6.23 | -6.74 |
| 600705 | 中航资本 | 196.88 | 21.86 | 14.39 |
| 601398 | 工商银行 | 189.76 | 4.98 | -3.30 |
| 600048 | 保利地产 | 188.92 | 11.43 | 3.25 |