

透视市场数据 把握投资机会

一周个股涨跌分布

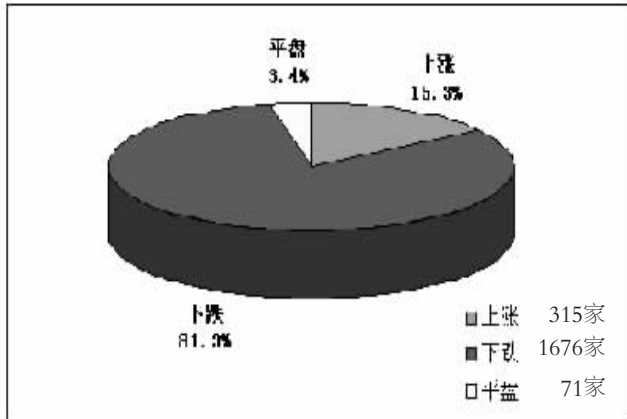

创业板与中小板公司数和平均股价对比

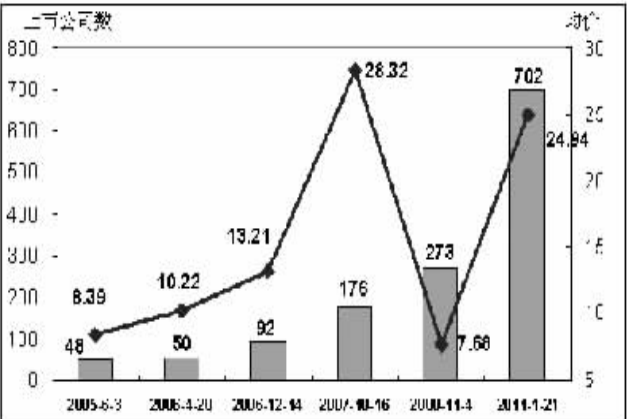

主板公司数与平均股价对照

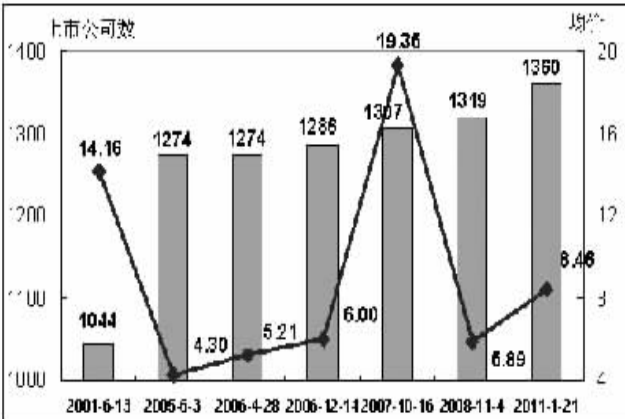

A股股价分布

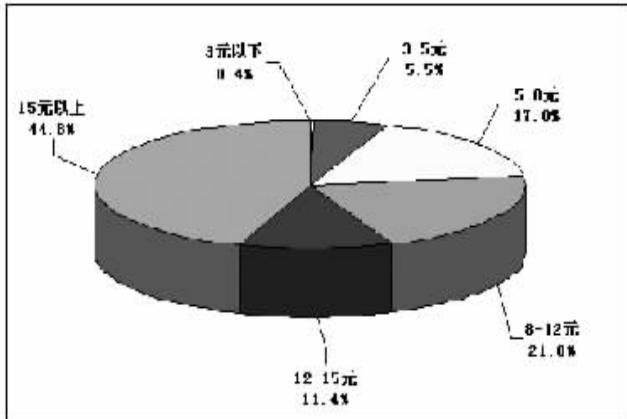

沪深十大权重表现

| 成分代码 | 成分名称 | 收盘价(元) | 涨跌幅(%) | 指数贡献(点) |
|--------|--------|--------|--------|---------|
| 601857 | 中国石油 | 11.12 | -2.63 | -7.61 |
| 601398 | 工商银行 | 4.22 | -2.99 | -5.34 |
| 601288 | 农业银行 | 2.62 | -1.13 | -1.38 |
| 601988 | 中国银行 | 3.21 | -1.23 | -1.22 |
| 600028 | 中国石化 | 8.70 | 1.28 | 1.20 |
| 601628 | 中国人寿 | 21.01 | -1.96 | -1.37 |
| 601088 | 中国神华 | 23.20 | -4.61 | -2.89 |
| 601318 | 中国平安 | 49.41 | -4.94 | -1.93 |
| 600036 | 招商银行 | 12.71 | -2.61 | -0.94 |
| 600000 | 浦发银行 | 12.75 | -2.97 | -0.88 |
| 成分代码 | 成分名称 | 收盘价(元) | 涨跌幅(%) | 指数贡献(点) |
| 000858 | 五粮液 | 32.30 | -4.44 | -0.84 |
| 000776 | 广发证券 | 44.84 | -4.66 | -0.81 |
| 002304 | 洋河股份 | 215.81 | 2.28 | 0.32 |
| 002024 | 苏宁电器 | 12.09 | -6.28 | -0.84 |
| 000002 | 万科A | 8.38 | -7.40 | -0.96 |
| 000983 | 西山煤电 | 25.54 | -9.69 | -1.28 |
| 000578 | 盐湖集团 | 22.58 | -6.31 | -0.69 |
| 000629 | *ST 钨钼 | 11.49 | 1.23 | 0.12 |
| 000338 | 潍柴动力 | 49.34 | -0.12 | -0.01 |
| 000157 | 中联重科 | 12.84 | -5.38 | -0.52 |

■ 汤森路透全球资本市场数据专栏

全球主要股指估值和表现对比表

| 全球主要股指 | 最新收盘 | 涨跌(周)% | 年初以来涨跌% | 静态市盈率* | 动态市盈率* | 市净率 | 成分市值(百万美元) |
|------------------|----------|--------|---------|--------|--------|------|-------------|
| 道琼斯工业指数 | 11822.80 | 0.30 | 0.01 | 14.78 | 12.41 | 2.92 | 3735129.38 |
| 纳斯达克指数 | 2704.29 | -1.85 | 0.03 | 17.90 | 14.69 | 3.20 | 4550457.47 |
| 标准普尔500指数 | 1280.26 | -1.00 | 0.02 | 16.06 | 13.15 | 2.35 | 12016966.77 |
| 英国富时100指数 | 5899.73 | -1.71 | 0.02 | 12.57 | 10.60 | 1.92 | 2653704.56 |
| 法国CAC40指数 | 3986.71 | 0.09 | 0.04 | 13.32 | 10.44 | 1.41 | 1403495.64 |
| 德国DAX指数 | 7040.78 | -0.49 | 0.02 | 14.05 | 11.17 | 1.71 | 1014719.51 |
| 日经指数 | 10274.52 | -2.14 | 0.03 | 18.40 | 15.61 | 1.43 | 2581079.74 |
| 南非约翰内斯堡综合指数 | 31877.10 | -2.40 | 0.02 | 17.20 | 8.99 | 1.85 | 766359.54 |
| 沙特阿拉伯TASI综合指数 | 6657.73 | -1.96 | 0.01 | 15.17 | 12.48 | 2.13 | 356745.34 |
| 意大利FTSE MIB指数 | 21935.48 | 2.22 | 0.06 | 12.21 | 10.20 | 0.90 | 521261.38 |
| 巴西证券交易所BOVESPA指数 | 69561.53 | -1.94 | 0.02 | 13.19 | 11.00 | 2.25 | 1062649.15 |
| 印度孟买交易所Sensex指数 | 18978.63 | 0.63 | -0.06 | 18.70 | 15.54 | 3.41 | 636282.06 |
| 泰国股指 | 1006.91 | -2.46 | 0.00 | 13.31 | 12.06 | 2.21 | 270810.69 |
| 马来西亚股指 | 1548.27 | -1.38 | 0.03 | 17.15 | 15.04 | 2.55 | 264836.38 |
| 菲律宾股指 | 3951.04 | -4.38 | -0.02 | 12.67 | 13.32 | 2.74 | 86162.41 |
| 韩国综合指数 | 2069.92 | -1.81 | 0.03 | 9.12 | 10.17 | 1.54 | 888409.52 |
| 恒生指数 | 23876.86 | -1.67 | 0.05 | 14.57 | 12.87 | 2.19 | 1608809.23 |
| 恒生国企指数 | 12735.57 | -3.17 | 0.04 | 13.57 | 10.82 | 2.46 | 714502.88 |
| 沪深300指数 | 2983.46 | -3.51 | -0.01 | 15.01 | 12.01 | 2.72 | 2462969.39 |
| 上海综合指数 | 2715.29 | -2.72 | -0.01 | 15.71 | 11.95 | 2.78 | 2615284.68 |
| 深圳成分指数 | 11639.96 | -5.32 | -0.01 | 20.08 | 15.68 | 3.98 | 243725.48 |

静态市盈率 = 上一日收盘价/最近四个季度每股收益; 动态市盈率 = 上一日收盘价/2009年度预测的每股收益
市净率 = 上一日收盘价/最新公布的账面价值; 成分市值 = 成份股上一日收盘价*流通股数
在计算每股收益时不包括非连续性经营活动、非经常性项目和累计的会计变更等, 包含了资本损益、税收抵免等。

A股主要行业盈利预测和估值对比

| 行业 | 平均为每家上市公司提供盈利预测的个数 | 2010年每股盈利预测加权平均值 | 盈利预测加权平均值1个月内变动幅度% | 1个月内调高盈利预测的个数 | 1个月内调低盈利预测的个数 | 动态市盈率 | 长期盈利增长率%(预测值) |
|----------|--------------------|------------------|--------------------|---------------|---------------|-------|---------------|
| 银行业 | 21 | 0.47 | 0.56 | 18 | 23 | 10.50 | 17.86 |
| 保险业 | 24 | 0.93 | 0.18 | 10 | 9 | 25.54 | 25.64 |
| 房地产业 | 6 | 0.67 | 0.77 | 9 | 5 | 14.35 | 35.50 |
| 医疗保健业 | 5 | 0.56 | 0.64 | 6 | 3 | 35.73 | 31.49 |
| 饮料及烟草业 | 7 | 1.41 | -0.75 | 4 | 9 | 33.39 | 37.83 |
| 食品及家庭用品业 | 6 | 0.54 | 0.73 | 7 | 12 | 36.21 | 35.12 |
| 纺织品及服装业 | 4 | 0.49 | -0.87 | 6 | 6 | 26.11 | 26.89 |
| 旅游及休闲服务业 | 8 | 0.63 | 1.50 | 5 | 8 | 25.27 | 36.95 |
| 商业零售业 | 6 | 0.52 | -0.16 | 0 | 3 | 25.29 | 29.17 |
| 汽车业 | 5 | 0.89 | 1.66 | 12 | 8 | 14.89 | 37.80 |
| 能源业 | 9 | 0.79 | 0.17 | 12 | 5 | 13.47 | 17.87 |
| 航空运输业 | 14 | 0.52 | 2.02 | 18 | 2 | 12.37 | 27.31 |
| 铁路运输业 | 10 | 0.63 | 0.00 | 1 | 4 | 12.73 | 8.62 |
| 水上运输业 | 9 | 0.30 | 0.03 | 10 | 9 | 17.34 | 17.88 |
| 基础化工业 | 4 | 0.47 | -0.04 | 17 | 14 | 32.89 | 37.16 |
| 有色金属业 | 5 | 0.35 | -0.78 | 8 | 11 | 39.50 | 30.61 |
| 钢铁业 | 7 | 0.40 | -0.05 | 10 | 25 | 17.69 | 29.23 |
| 黄金采掘业 | 11 | 0.60 | 0.45 | 10 | 1 | 33.61 | 52.64 |
| 建筑材料业 | 7 | 0.66 | 1.17 | 17 | 6 | 21.24 | 25.69 |
| 电子与电气 | 4 | 0.30 | -1.95 | 5 | 10 | 38.03 | 27.85 |
| 机械与工程业 | 5 | 0.57 | -0.10 | 15 | 18 | 23.22 | 37.14 |
| 公共设施服务业 | 7 | 0.20 | -1.75 | 2 | 9 | 20.42 | 24.46 |
| 电信业 | 6 | 0.23 | -0.01 | 7 | 4 | 20.60 | 3.24 |

H股主要行业盈利预测和估值对比

| 行业 | 平均为每家上市公司提供盈利预测的个数 | 2010年每股盈利预测加权平均值(港币) | 盈利预测加权平均值1个月内变动幅度% | 1个月内调高盈利预测的个数 | 1个月内调低盈利预测的个数 | 动态市盈率 | 长期盈利增长率%(预测值) |
|----------|--------------------|----------------------|--------------------|---------------|---------------|-------|---------------|
| 银行业 | 12 | 2.29 | -0.08 | 2 | 3 | 18.07 | 14.01 |
| 保险业 | 17 | 1.21 | 2.36 | 4 | 0 | 18.03 | 12.93 |
| 房地产业 | 7 | 0.77 | 0.08 | 18 | 16 | 16.50 | 13.92 |
| 医疗保健业 | 3 | 0.11 | -0.59 | 0 | 1 | 18.48 | 12.37 |
| 食品及家庭用品业 | 6 | 0.29 | -0.33 | 1 | 1 | 23.02 | 18.42 |
| 纺织品及服装业 | 3 | 0.35 | 1.75 | 1 | 2 | 15.24 | 21.94 |
| 商业零售业 | 6 | 0.24 | -0.39 | 0 | 2 | 16.63 | 14.53 |
| 能源业 | 15 | 1.22 | 0.27 | 2 | 4 | 14.61 | 9.27 |
| 航空运输业 | 19 | 3.06 | 0.98 | 3 | 0 | 7.53 | 12.00 |
| 铁路运输业 | 6 | 1.40 | 0.78 | 3 | 2 | 17.16 | 13.75 |
| 水上运输业 | 13 | 0.77 | 0.62 | 9 | 4 | 13.00 | 14.68 |
| 信息技术综合企业 | 8 | 0.26 | 0.04 | 2 | 2 | 18.21 | 18.22 |
| 基础化工业 | 4 | 0.25 | 0.29 | 1 | 1 | 13.89 | 18.18 |
| 原材料业 | 18 | 1.02 | 7.42 | 2 | 0 | 11.53 | — |
| 建筑材料业 | 14 | 0.63 | 1.24 | 5 | 0 | 15.84 | 5.80 |
| 建筑业 | 7 | 0.41 | 2.15 | 7 | 7 | 16.99 | 24.47 |
| 公共设施服务业 | 15 | 1.13 | -0.42 | 3 | 9 | 16.14 | 9.80 |
| 电信业 | 9 | 2.73 | -0.14 | 3 | 6 | 12.78 | 7.07 |

免责声明:仅供资讯用途,不作为投资建议。汤森路透不保证内容的精确性及完整性。
对于使用汤森路透或其关联机构的资讯所产生的损失,不负赔偿等任何责任。

一周资金流入(出)金额前20

| 代码 | 简称 | 收盘价(元) | 涨跌幅(%) | 资金流入净额(万元) |
|--------|------|--------|--------|------------|
| 600050 | 中国联通 | 5.69 | 2.34 | 14796.55 |
| 601390 | 中国中铁 | 4.78 | 6.22 | 14027.28 |
| 601006 | 大秦铁路 | 8.40 | 1.94 | 13603.56 |
| 601668 | 中国建筑 | 3.63 | 2.83 | 12005.26 |
| 600028 | 中国石化 | 8.70 | 1.28 | 10858.70 |
| 600018 | 上海宝钢 | 4.35 | 8.48 | 9122.28 |
| 601117 | 中国化学 | 5.72 | 8.95 | 8806.21 |
| 000594 | 国恒铁路 | 3.87 | 6.61 | 8663.91 |
| 600068 | 葛洲坝 | 13.03 | 3.82 | 8616.30 |
| 000039 | 中集集团 | 23.90 | 8.24 | 7230.26 |
| 600433 | 冠豪高新 | 10.96 | 14.29 | 6410.68 |
| 601004 | 光大银行 | 16.03 | 1.97 | 6323.71 |
| 600821 | 津劝业 | 7.65 | 14.18 | 6192.00 |
| 000009 | 中国宝安 | 16.19 | 10.44 | 6132.30 |
| 600383 | 金地集团 | 7.19 | -1.91 | 6019.25 |
| 600738 | 兰州民百 | 9.49 | -1.56 | 5922.61 |
| 000568 | 泸州老窖 | 40.45 | -1.82 | 5806.89 |
| 600087 | 长航物流 | 5.81 | 7.99 | 5803.06 |
| 600150 | 中国船舶 | 72.05 | 4.41 | 5429.70 |
| 600495 | 晋西车轴 | 18.07 | 1.40 | 5124.52 |
| 代码 | 简称 | 收盘价(元) | 涨跌幅(%) | 资金流出净额(万元) |
| 000002 | 万科A | 8.38 | -7.40 | -43012.36 |
| 600362 | 江西铜业 | 36.70 | -4.85 | -35079.66 |
| 601818 | 光大银行 | 3.83 | -4.01 | -33251.28 |
| 000630 | 铜陵有色 | 27.30 | -3.19 | -31241.22 |
| 600029 | 南方航空 | 8.37 | -12.45 | -30434.67 |
| 600036 | 招商银行 | 12.71 | -2.61 | -29758.53 |
| 601318 | 中国平安 | 49.41 | -4.94 | -27918.31 |
| 601111 | 中国国航 | 11.31 | -12.93 | -27464.84 |
| 600030 | 中信证券 | 11.87 | -3.65 | -26531.59 |
| 601766 | 中国铝业 | 8.65 | 3.22 | -26480.28 |
| 601299 | 中国北车 | 8.97 | 6.66 | -24617.16 |
| 600031 | 三一重工 | 19.32 | -5.43 | -23073.05 |
| 601168 | 西部矿业 | 16.78 | -2.21 | -22098.18 |
| 600016 | 民生银行 | 5.00 | -1.96 | -20753.17 |
| 601899 | 紫金矿业 | 7.02 | -6.52 | -18106.11 |
| 000983 | 西山煤电 | 25.54 | -9.69 | -17686.58 |
| 000063 | 中兴通讯 | 23.69 | -9.82 | -16737.90 |
| 600111 | 包钢稀土 | 61.95 | -7.83 | -16721.97 |
| 000157 | 中联重科 | 12.84 | -5.38 | -15654.72 |
| 002202 | 金风科技 | 18.82 | -8.64 | -15762.15 |

资金变动占成交额比重前20

| 代码 | 简称 | 涨跌幅(%) | 净流入金额(万元) | 净流入资金占成交额比例(%) |
|--------|--------|--------|-----------|----------------|
| 600179 | *ST 黑化 | 21.49 | 3768.22 | 0.56 |
| 600018 | 上海宝钢 | 8.48 | 9122.28 | 0.14 |
| 600667 | 太钢不锈 | 9.38 | 2917.23 | 0.13 |
| 000919 | 金岭矿业 | -2.24 | 1888.38 | 0.12 |
| 002379 | 鲁南股份 | 0.78 | 361.34 | 0.12 |
| 600571 | 信达地产 | 5.57 | 1713.03 | 0.11 |
| 000594 | 国恒铁路 | 6.61 | 8663.91 | 0.11 |
| 600433 | 冠豪高新 | 14.29 | 6410.68 | 0.10 |
| 002409 | 雅克科技 | 1.59 | 712.35 | 0.10 |
| 002524 | 光迅科技 | -5.92 | 1485.22 | 0.10 |
| 000975 | 科 学 城 | 4.60 | 978.36 | 0.09 |
| 000809 | 中航地产 | 3.59 | 540.61 | 0.09 |
| 002325 | 洪涛股份 | -5.49 | 547.86 | 0.09 |
| 300043 | 星辉车模 | -4.79 | 160.50 | 0.09 |
| 601872 | 招商轮船 | 3.58 | 1886.81 | 0.09 |
| 600063 | ST 兴业 | -1.10 | 889.75 | 0.09 |
| 600876 | ST 洛玻 | 4.26 | 831.13 | 0.09 |
| 000955 | ST 欣龙 | 4.86 | 1070.84 | 0.09 |
| 002072 | *ST 德棉 | 0.00 | 406.70 | 0.08 |
| 002374 | 丽能股份 | -1.92 | 306.24 | 0.08 |
| 代码 | 简称 | 涨跌幅(%) | 净流出金额(万元) | 净流出资金占成交额比例(%) |
| 000932 | 华菱钢铁 | -3.71 | -3450.89 | -0.20 |
| 600396 | 金岭矿业 | -6.05 | -3367.43 | -0.18 |
| 600736 | 苏州高新 | -10.28 | -7138.64 | -0.17 |
| 600020 | 中原高速 | -2.55 | -1129.88 | -0.16 |
| 000616 | 亿城股份 | -10.58 | -6120.69 | -0.15 |
| 000005 | 世纪星源 | -7.26 | -1389.48 | -0.15 |
| 600159 | 大龙地产 | -4.76 | -2564.28 | -0.15 |
| 600533 | 栖霞建设 | -6.76 | -2522.90 | -0.15 |
| 600755 | 厦门国贸 | -4.17 | -2225.03 | -0.14 |
| 601588 | 北辰实业 | -4.20 | -1882.61 | -0.13 |
| 602210 | 北京农业 | -2.62 | -6245.07 | -0.13 |
| 002491 | 通鼎光电 | -9.74 | -2889.33 | -0.13 |
| 600017 | 日照港 | -3.23 | -2383.84 | -0.13 |
| 601877 | 正泰电器 | -10.20 | -3527.19 | -0.13 |
| 600795 | 国电电力 | -2.33 | -13923.90 | -0.13 |
| 600804 | 鹏博士 | -10.98 | -7233.95 | -0.12 |
| 600285 | 羚锐制药 | -12.78 | -2062.33 | -0.12 |
| 600269 | 赣粤高速 | -3.95 | -2694.25 | -0.12 |
| 601818 | 光大银行 | -4.01 | -3329.28 | -0.12 |
| 601718 | 际华集团 | -7.00 | -5279.40 | -0.12 |

策划制作:本报信息数据中心;H股由阿斯达克资讯提供;股东人数变化、资金变动数据由大智慧研究所提供,仅供参考。

连续涨跌前20

| 代码 | 简称 | 持续天数 | 收盘价 (元) | 涨跌幅 (%) |
|--------|--------|------|------------|------------|
| 600179 | *ST 黑化 | 15 | 10.29 | 21.49 |
| 002522 | 浙江众成 | 5 | 44.38 | 15.00 |
| 600774 | 汉商集团 | 4 | 9.57 | 15.02 |
| 600072 | 中船股份 | 4 | 22.91 | 14.95 |
| 600433 | 冠豪高新 | 4 | 10.96 | 14.29 |
| 600303 | 曙光股份 | 4 | 18.81 | 11.37 |
| 002346 | 柘中建设 | 4 | 22.66 | 11.35 |
| 600703 | 三安光电 | 4 | 48.99 | 11.32 |
| 000009 | 中国宝安 | 4 | 16.19 | 10.44 |
| 300108 | 双龙股份 | 4 | 42.21 | 8.73 |
| 000559 | 万向钱潮 | 4 | 13.55 | 8.31 |
| 600087 | 长航油运 | 4 | 5.81 | 7.99 |
| 300087 | 圣阳高科 | 4 | 66.49 | 7.94 |
| 000698 | 太原重工 | 4 | 8.89 | 7.50 |