

实力机构周末荐股精选

鞍钢股份 000898)

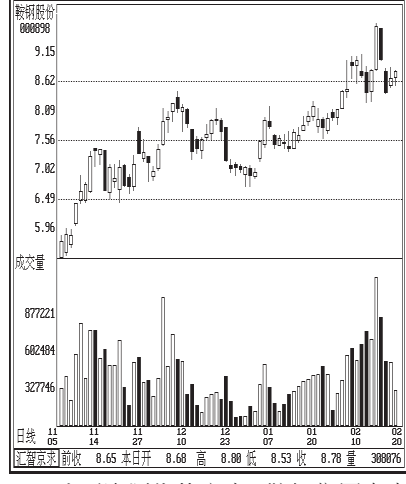

鞍钢股份 000898 走势图

公司是钢铁行业龙头企业，2008年中国房地产百强研究报告披露，综合考虑企业规模性、盈利性、成长性、偿债能力、运营效率和纳税六个方面的20个指标，万科企业股份有限公司位列房地产企业综合实力第一。2007年公司销售住宅4.8万套，跻身全球最大的住宅企业行列，2007年销售金额523.6亿元，成为国内首家销售规模突破500亿元的住宅企业。公司的市场份额则由去年上半年的1.9%，增长到今年的2.7%。该股自去年九月份以来一直在箱体内运行，在今年初股指的强势反弹中走势明显滞后于大盘。目前股价已快速回落至20日均线处，鉴于公司股价累计涨幅不大且机构重仓，波段机会来临，适当关注。（九鼎德盛 朱慧玲）

浦东建设 600284)

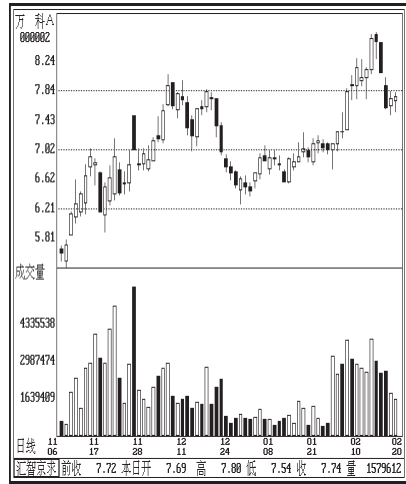

浦东建设 600284 走势图

公司是工程建筑行业龙头，机械施工为依托，集工程投资、管理、施工、测试、养护、沥青混凝土供应、绿化工程、项目投资为一体的综合型股份制

企业，拥有市政公用工程施工总承包一级资质和公路路面工程专业承包一级资质。公司“黑色一条龙”的技术施工能力，在业界享有较高知名度。承建的工程多次获得“中国市政金杯示范工程奖”等奖项。随着迎接世博会和长三角大交通建设加速展开，公司业务前景一片光明。走势上，该股近期在11元附近密集成交区获得支撑，技术修复过程接近尾声，有望出现持续上攻走势，后市一旦放量突破，加速行情有望展开，可积极关注。

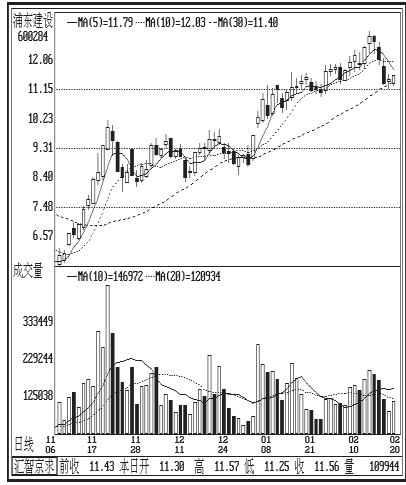

鞍钢股份 000898 走势图

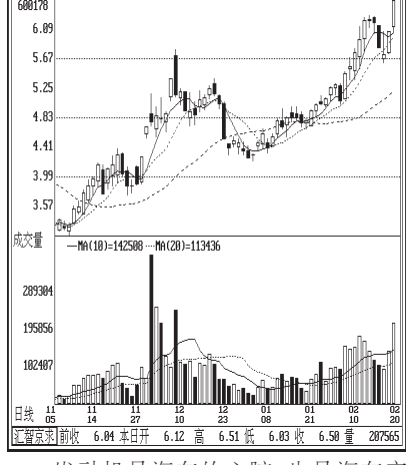

鞍钢股份 000898 走势图

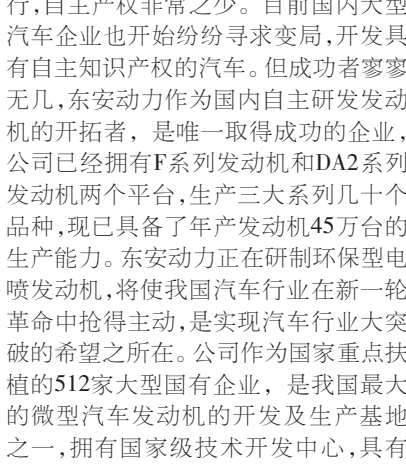

鞍钢股份 000898 走势图

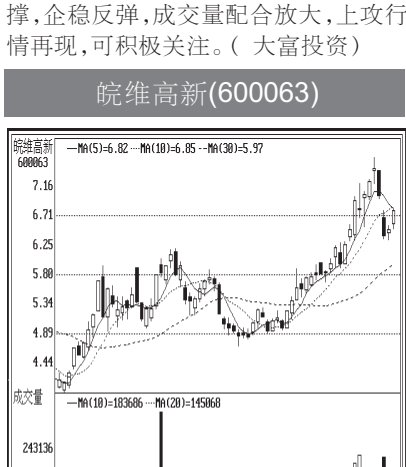

鞍钢股份 000898 走势图

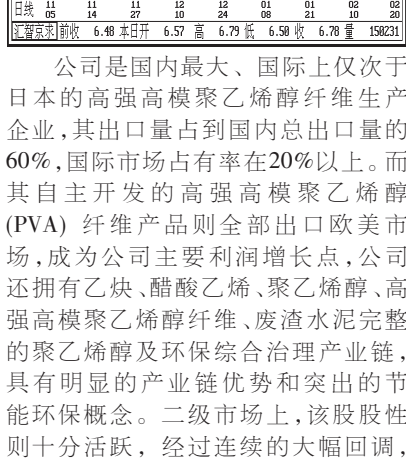

鞍钢股份 000898 走势图

| 机构名称 | 推荐股票 |
|-------|--|
| 九鼎德盛 | 鞍钢股份(000898) 羚锐股份(600285) 万科A(000002) |
| 大富投资 | 浦东建设(600284) 东安动力(600178) |
| 广东百灵信 | 皖维高新(600063) 天茂集团(000627) |
| 河南万国 | 厦门钨业(600549) 黔轮胎A(000589) 宇通客车(600066) |
| 金证顾问 | 精诚铜业(002171) 晶源电子(002049) 红豆股份(600400) |

制表:周文渊

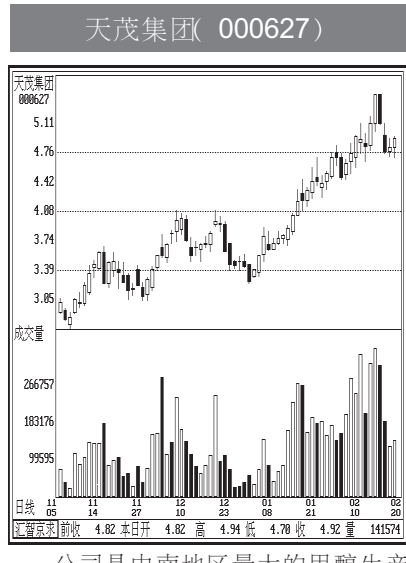

公司是中南地区最大的甲醇生产企业，近期公司大力挺进新能源化工领域，以煤制甲醇、二甲醚为主，打造出一条新型能源产业链。该股走势则极为稳健，其涨放跌缩的价量配合表明主力进入迹象十分明显，而近期其限售股上市股价不跌反涨也表明主力持续看好该股，由于具备了新能源、创投、保险等题材，借售明显的天茂集团其强劲的拉升行情已一触即发，可积极关注。（广东百灵信）

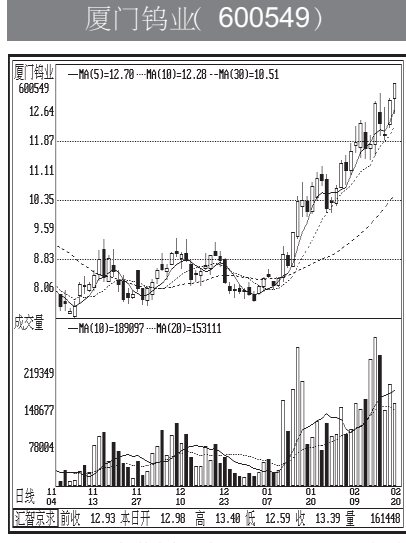

天茂集团 000627 走势图

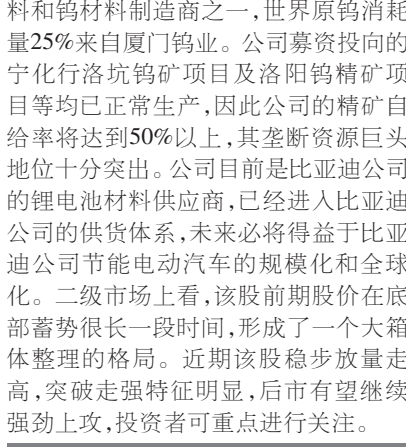

天茂集团 000627 走势图

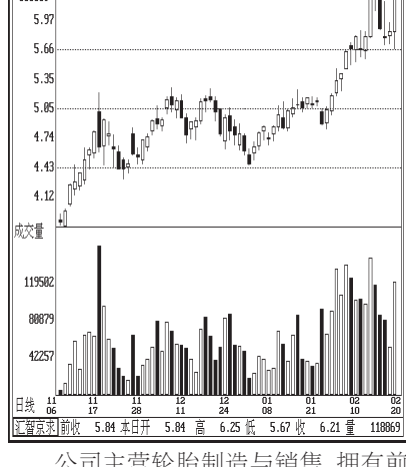

天茂集团 000627 走势图

公司是世界上规模最大的钨冶炼企业，掌握着全球最先进的钨及碳化钨粉料技术，是世界上最好的硬质合金坯料和钨材制造商之一，世界原钨消耗量25%来自厦门钨业。公司募投向的宁化行洛坑钨矿项目及洛阳钨精矿项目等均已正常生产，因此公司的精矿自给率将达到50%以上，其垄断资源巨头地位十分突出。公司目前是比亚迪公司的锂电池材料供应商，已经进入比亚迪公司的供货体系，未来必将得益于比亚迪公司节能电动汽车的规模化和全球化。二级市场上看，该股前期股价在底部蓄势很长一段时间，形成了一个箱体整理的格局。近期该股稳步放量走高，突破走强特征明显，后市有望继续强劲上攻，投资者可重点进行关注。

果，正在申报和已经获得的专利技术达26项，为公司参与市场竞争奠定了坚实基础。该股近期走势稳健，股价稳步放量盘升。周五该股再度放量反弹，短线有望突破近日的盘整平台走高，投资者逢低可积极进行关注。

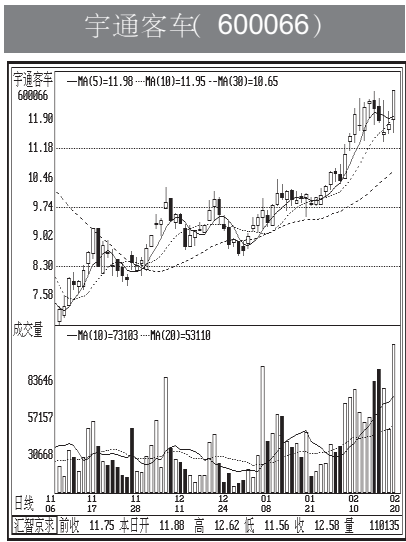

宇通客车 600066 走势图

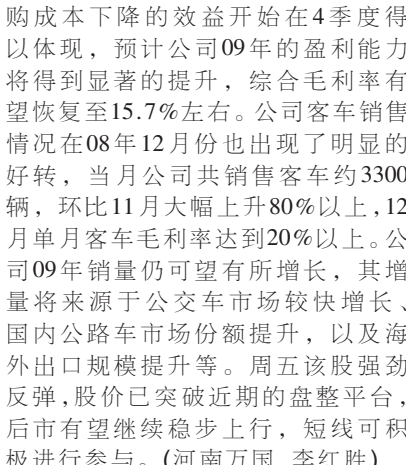

宇通客车 600066 走势图

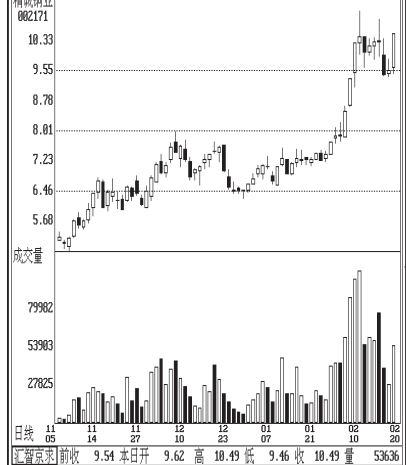

宇通客车 600066 走势图

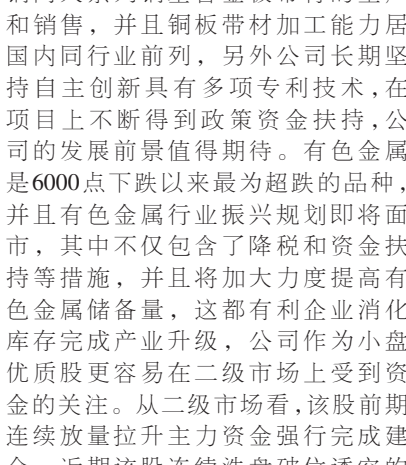

宇通客车 600066 走势图

公司是国内十大制服生产企业之一，其“红豆”牌西服于03年被评定为“中国名牌”，并荣获“国家免检产品”、

20日在量能的配合下强势涨停，从技术上来看，成功向上突破五日均线，量价配合理想，证明调整完毕，有望进入加速拉升期，后市值得期待。

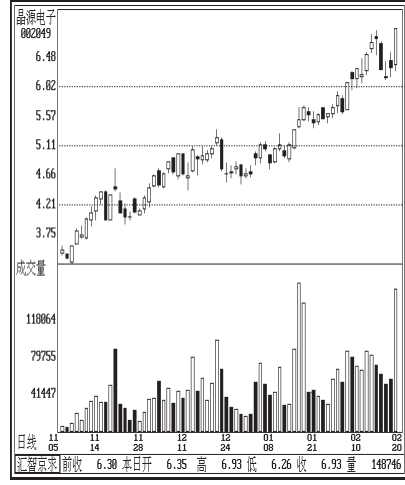

晶源电子 002049 走势图

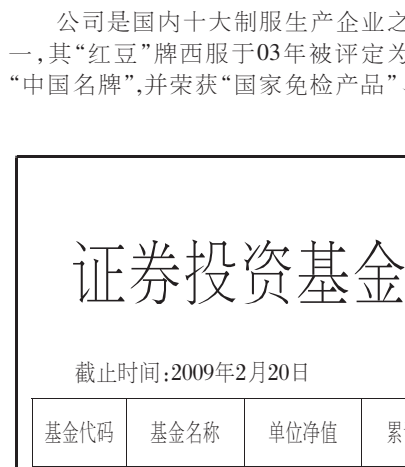

晶源电子 002049 走势图



晶源电子 002049 走势图



晶源电子 002049 走势图



晶源电子 002049 走势图

公司是国内十大制服生产企业之一，其“红豆”牌西服于03年被评定为“中国名牌”，并荣获“国家免检产品”、

中国服装品牌“价值大奖”等称号，是全国同行业中较少获得此殊荣的品牌之一；公司还积极向金融、地产行业进军，具备了多重题材。最重要的一点是公司通过了总后勤部军需军事代表局的严格检测，成功夺得07式军服大订单，参与分享07式军服60亿元大蛋糕，为公司的发展起到了巨大的推动作用。

该股前期受益纺织工业调整振兴规划，上涨势头平稳。从技术上来看依托20日均线，向上突破短期均线，2月21日K线上走出“一阳吞两阴”并创下新高的走势，强势特征异常明显，可逢低关注。（金证顾问 陈自力）

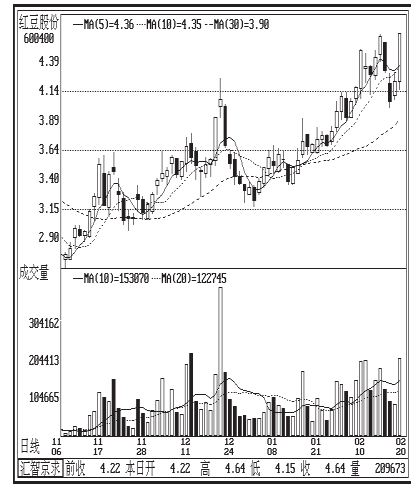

红豆股份 600400 走势图



红豆股份 600400 走势图

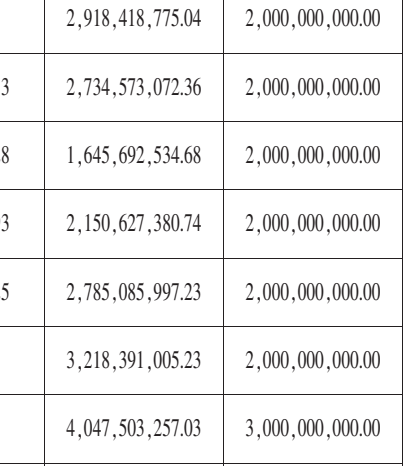

红豆股份 600400 走势图

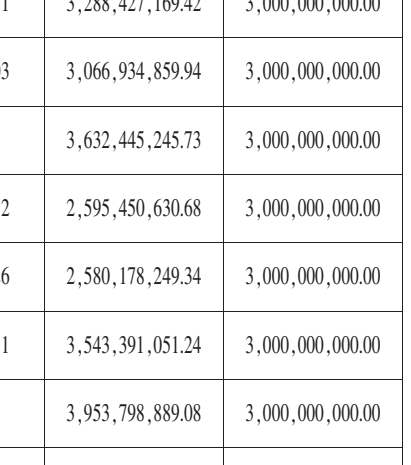

红豆股份 600400 走势图

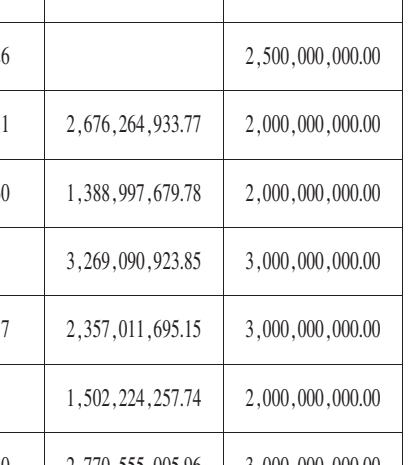

红豆股份 600400 走势图

证券投资基金资产净值周报表

| 截止时间:2009年2月20日 | | | | 单位:人民币元 | |
|-----------------|------|--------|--------|------------------|------------------|
| 基金代码 | 基金名称 | 单位净值 | 累计净值 | 基金资产净值 | 基金规模 |
| 184688 | 开元 | 0.9029 | | 1,805,759,658.35 | 2,000,000,000.00 |
| 500001 | 金泰 | 0.9494 | 3.6624 | 1,898,841,113.88 | 2,000,000,000.00 |
| 500008 | 兴华 | 1.1416 | 4.8056 | 2,283,212,359.80 | 2,000,000,000.00 |
| 500003 | 安信 | 1.4780 | | 2,956,086,913.84 | 2,000,000,000.00 |
| 500006 | 裕阳 | 1.4592 | | 2,918,418,775.04 | 2,000,000,000.00 |
| 184689 | 普惠 | 1.3673 | 3.4713 | 2,734,573,072.36 | 2,000,000,000.00 |
| 500002 | 泰和 | 0.8228 | 4.2528 | 1,645,692,534.68 | 2,000,000,000.00 |
| 184690 | 同益 | 1.0753 | 3.9793 | 2,150,627,380.74 | 2,000,000,000.00 |
| 184691 | 景宏 | 1.3925 | 3.4825 | 2,785,085,997.23 | 2,000,000,000.00 |
| 500005 | 汉盛 | 1.6092 | | 3,218,391,005.23 | 2,000,000,000.00 |
| 500009 | 安顺 | 1.3492 | | 4,047,503,257.03 | 3,000,000,000.00 |
| 184692 | 裕隆 | 1.1028 | | 3,308,355,819.74 | 3,000,000,000.00 |
| 184693 | 普丰 | 1.0961 | 2.8651 | 3,288,427,169.42 | 3,000,000,000.00 |
| 500018 | 兴和 | 1.0223 | 3.1703 | 3,066,934,859.94 | 3,000,000,000.00 |
| 184698 | 天元 | 1.2108 | | 3,632,445,245.73 | 3,000,000,000.00 |
| 500011 | 金鑫 | 0.8652 | 2.7412 | 2,595,450,630.68 | 3,000,000,000.00 |
| 184699 | 同盛 | 0.8601 | 2.9226 | 2,580,178,249.34 | 3,000,000,000.00 |
| 184701 | 景福 | 1.1811 | 2.5651 | 3,543,391,051.24 | 3,000,000,000.00 |
| 500015 | 汉兴 | 1.3179 | | 3,953,798,889.08 | 3,000,000,000.00 |
| 184705 | 裕泽 | 0.9396 | | 469,786,162.96 | 500,000,000.00 |
| 184703 | 金盛 | 1.2285 | 3.8313 | 614,242,548.93 | 500,000,000.00 |
| 184706 | 天华 | 0.8526 | 2.2826 | | 2,500,000,000.00 |
| 500038 | 通乾 | 1.3381 | 2.9911 | 2,676,264,933.77 | 2,000,000,000.00 |
| 184728 | 鸿阳 | 0.6945 | 2.2660 | 1,388,997,679.78 | 2,000,000,000.00 |
| 500056 | 科瑞 | 1.0897 | | 3,269,090,923.85 | 3,000,000,000.00 |
| 184721 | 丰和 | 0.7857 | 3.5337 | 2,357,011,695.15 | 3,000,000,000.00 |
| 184722 | 久嘉 | 0.7511 | | 1,502,224,257.74 | 2,000,000,000.00 |
| 500058 | 银丰 | 0.9240 | 3.0840 | 2,770,555,005.96 | 3,000,000,000.00 |
| 150002 | 大成优选 | 0.6220 | 0.6550 | 2,908,851,080.03 | 4,674,305,067.90 |

注:1、本表所列2月20日的数据由有关基金管理公司计算,基金托管银行复核后提供。
2、基金资产净值的计算为:按照基金所持有的股票的当日平均价计算。
3、累计净值=单位净值+基金建立以来累计派息金额。

股市有风险, 请慎重入市。 本版股市分析文章, 属个人观点, 仅供参考, 股民据此入市操作, 风险自担。