

轴研科技 (002046)

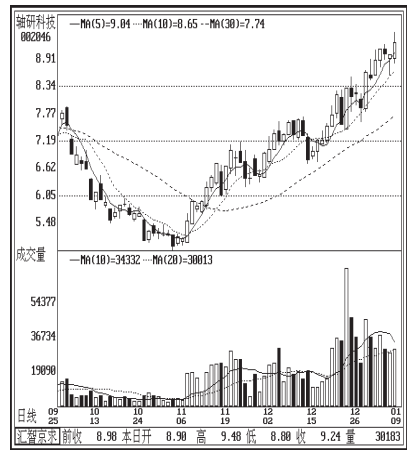

公司在航天特种轴承生产方面拥有垄断地位,国内火箭、卫星、飞船用轴承市场占有率接近100%份额,曾完成从神舟一号到神舟五号飞船的轴承配套任务,并为“神六”提供7大部分22种轴承,公司其他高端产品—精密机床轴承、陶瓷轴承和数控电主轴也处于国内领先技术水平。2008年11月24日,公司公告,拟向公司控股股东中国机械工业集团公司定向增发1059万股股份,购买国机集团持有的轴研所100%的股权,将轴研所整体注入轴研科技,同时注入的还有精密型重型机械轴承产业化项目。二级市场上,该股自去年11月份以来进入阶段性反弹,在市场的宽幅震荡中表现出良好的抗跌性。目前反弹格局保持完好,建议逢盘中宽幅震荡时关注。

浙江广厦 (600052)



公司转型房地产行业,目前拥有的房地产项目包括天都城、西湖时代广场等。2007年3月以4.05元/股向广厦控股定向增发33705万股收购通和置业100%股权和南京投资35%股权。2008年10月29日公告,公司预计08年净利润与上年同期相比增长50%以上。二级市场上,该股在本轮大熊市中,股价最大跌幅高达88%,远大于大盘指数的下跌幅度。近期该股在60日均线反复震荡消化压力,鉴于公司年报业绩预增、绝对价位较低,目前动态市盈率不足10倍,建议盘中逢低关注。

生益科技 (600183)

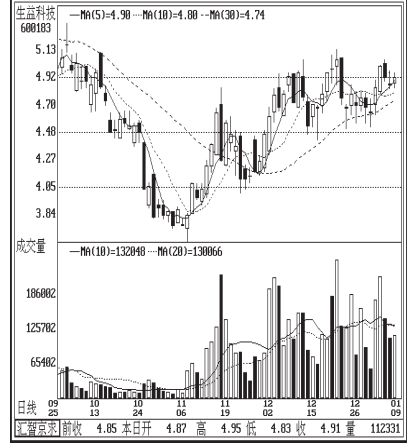

公司作为我国最大覆铜板生产企业,技术力量雄厚,产值、出口创汇和利税方面均为中国覆铜板工业之首。同时,公司也具有太阳能题材,公司控股子公司连云港东海硅微粉公司(占72.73%)主要生产硅微粉,主要用于封装IC、太阳能光电转换器以及太阳能电池,是太阳能产业上游最关键原材料之一。新能源是国家重点支持发展的产业,二级市场中也越来越得到了以基金为首的主力机构的关注,在近日新能源板块的集体表现中,该股走势相对滞后,未来公司所具有的太阳能题材有待进一步挖掘。二级市场上,该股在本轮大熊市中股价最大跌幅近80%,股价重返历史低位区域运行,距离历史低点仅有0.22元之差,调整非常充分。去年11月份以来,该股进入筑底反弹期,股价依托30日均线反复震荡走高,量价配合较为理想。预计经过充分的横盘震荡蓄势后,仍有反弹的潜力,建议逢低关注。(九鼎德盛 朱慧玲)

金发科技 (600143)

公司是改性塑料业龙头,改性塑料具有很大发展空间。“以塑代钢”正

在成为人类社会生产和消费的一种趋势。我国塑钢比只有30:70,远远低于发达国家和世界50:50的平均水平,市场总需求量将保持10%以上年增长率。金发科技市场占有率很高,公司拥有三大生产基地,布局合理,公司技术先进,并不断进取,企业毛利率在不断提高。近期国家制定“家电下乡”政策以促进我国家电行业的发展,农村家电市场增量将带动改性塑料需求提升,未来两年公司的家电用改性塑料销量将会有30%的增长。二级市场上,该股近期表现十分活跃,周二强势涨停,后两个交易日受大盘暴跌影响回落,今日再度涨停,收复了前两日跌幅,上攻形态保持完好,后市有望继续上扬。

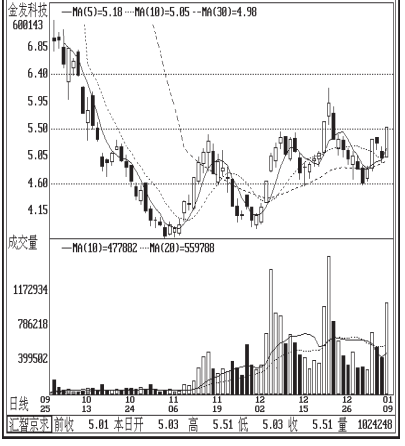

江苏通润 (002150)

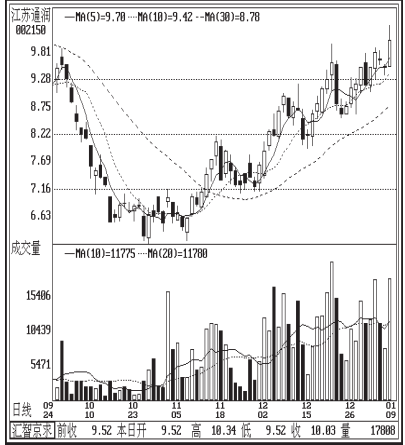

公司是工具箱柜行业龙头,是国内最早进入钢制工具箱柜行业的规模企业,2006年生产量、销售量、出口量等综合指标居全国工具箱柜行业第一名。产品以外销为主,出口收入占比95%左右,出口金额约占国内同类产品出口的25%。公司的设计制造能力、生产规模使其成为国际生产商和渠道商在中国最佳的合作伙伴。国内工具箱柜产品价格仅为国外最终售价的20%-30%,国际采购客户的价格敏感度相对较低。公司有较强的议价能力,在原材料价格上升、人民币升值和国家税收政策调整时可向客户转移成本压力。二级市场上,近期中小板走势十分强劲,该股走势亦十分稳健,成交量一直保持在高位,后市有望继续上扬。

广陆数测 (002175)

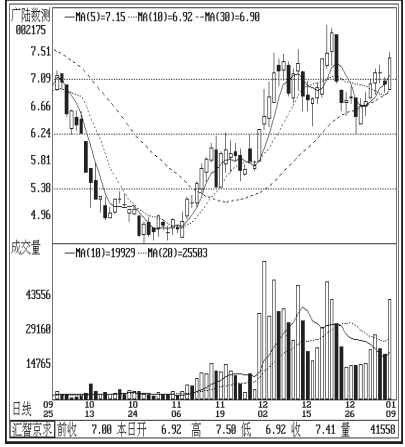

公司是我国最大的数显量具生产商,主要从事数显量具量仪生产、销售和研发,主要产品包括卡尺系列、千分尺系列、指示表系列产品。据中国机床工具工业协会资料显示,公司数显量具的产销量连续多年位居国内同行业之首,是国内品种最多、规格最全的专业数显量具生产商。按销量计算,公司自2000年以来占国内企业总销量规模均超过50%,是全国唯一一家生产测量范围在500mm以上专用非标电子数显量具厂家。2002年以来,世界机床行业呈现快速增长态势。据估计,预计到2010年中国量具数显化率将提升到20%,未来3-5年数显量具、量仪需求增速将分别达20%、15%以上。公司作为数显量具行业的绝对龙头,未来的市场前景非常广阔。

二级市场上,近期中小板走势十分强劲,许多个股都创出新高。该股近期沿30日均线震荡上攻,后市有望挑战前

| 机构名称 | 推荐股票 |
|------|--|
| 九鼎德盛 | 轴研科技(002046) 浙江广厦(600052) 生益科技(600183) |
| 金证顾问 | 金发科技(600143) 江苏通润(002150) 广陆数测(002175) |
| 河南万国 | 国投中鲁(600962) 菲达环保(600526) 楚天高速(600035) |
| 万国测评 | 法拉电子(600563) 申达股份(600626) 美罗药业(600297) |

制表:周文渊

期高点。(金证顾问 陈自力)

国投中鲁 (600962)

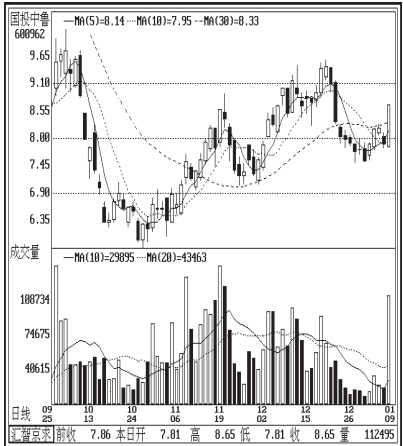

公司是国内果汁行业龙头,年果料加工能力约为60万吨,是目前国内该行业生产规模最大的浓缩苹果汁加工生产企业之一,年销售收入、出口创汇额均居国内同行业首位,产品出口量占产量的98%以上,占世界浓缩苹果汁贸易量的8%,是亚洲第一、世界第三的浓缩苹果汁生产企业。公司投入巨资形成“公司+基地+农户”一条龙完整产业链,在山西最终建成52000亩的高酸苹果种植基地,高酸度浓缩苹果汁因欧美市场需求更大,售价高于低酸度产品30%以上,高酸度浓缩苹果汁将成为公司新的利润增长点。公司规划近3—5年内通过收购兼并行业内其他公司,实现产能每年10%左右的增长。该股近期蓄势非常充分,短线回落基本到位,昨日一根放量阳线上穿近期均线,短线走强迹象明显,后市有望继续震荡上行。

菲达环保(600526)

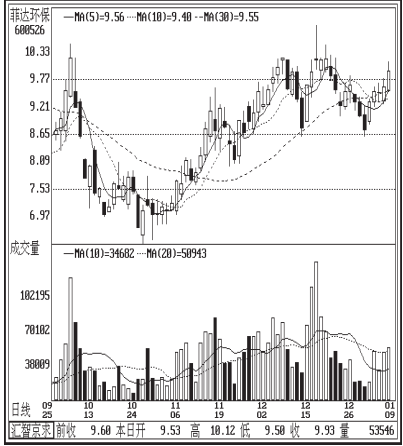

公司是国内大气污染防治设备制造行业龙头企业,同时也是我国最大的环保机械科研生产企业,环保产业中唯一的国家重大技术装备国产化基地,是我国最早进入大气污染防治设备行业的企业之一,拥有显著的技术优势和品牌优势。其电力设备电除尘器综合市场占有率为25%,其中300MW机组配套的电除尘器市场占有率为33.65%,600MW、1000MW等大中型机组配套的电除尘器市场占有率保持在75%以上;06年公司生产的菲达牌电除尘器荣获“中国名牌产品”称号。该股近期走势强劲,资金活跃迹象明显,经过短线整理后,近日股价已站稳半年线之上,后市有望继续领涨环保股走强,投资者可重点进行关注。

楚天高速 (600035)

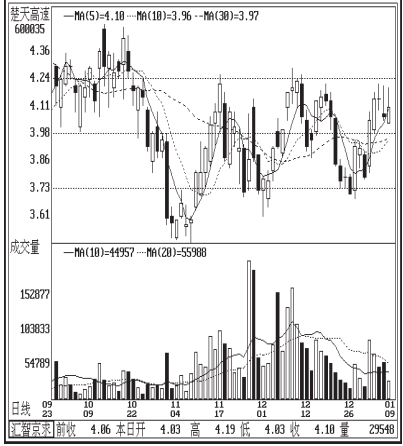

公司主要从事汉宜高速公路的经营、管理、道路设施的开发,汉宜高速公路是省内最为优良的高速公路资产。公司在08年底成为麻城至竹溪高

速公路大悟至随州段项目建设的投资人,该项目是麻竹高速公路的重要组成部分,东起大悟县芳畈镇,与已通车的京港澳高速公路相接,西止随州市何店,与已通车的福银高速公路相交,全长约83公里,项目估算投资约36亿元,预计该项目投资回报率为9.67%。随着连接重庆的高速路建成通车,汉宜高速在沪蓉西高速贯通之后将会成为连接四川和长三角及珠三角的重要通道,这将会对汉宜高速公路的车流量有较大诱增作用,同时可能还会改善车流结构,有望提升货车比例,从而致使单车通行费收入增加。该股近几个月来放量筑底明显,蓄势已非常充分。近日该股一直在60日均线上方强势震荡,短线有望随时走强,短线可积极进行关注。(河南万国 李红胜)

法拉电子 (600563)

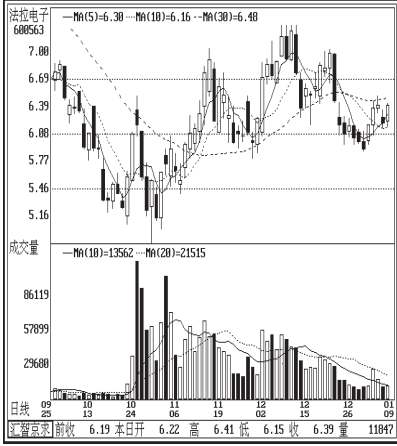

公司是中国最大的薄膜电容器及铝金属化膜生产企业,具有行业龙头的规模经营优势、综合配套优势和产品质量优势,是国内唯一一家进入世界直流薄膜电容器及金属化膜十大生产厂商的企业。目前公司的薄膜电容器产品主要应用于节能照明、通讯等领域,并且在规模、技术、管理上高于其他内资竞争对手,使公司可以保持较高利润率。随着全球范围内强制以节能灯取代白炽灯的立法的推行以及受国家政策引导,国内大力推广节能灯产品,薄膜电容器作为节能灯配套产品镇流器的必用元件,其发展前景看好。该股当前市盈率、市净率低企,近期小幅震荡清洗浮筹后,有望继续走强,可逢低关注。

申达股份 (600626)



公司是国内最大生产土工布企业之一,其全资子公司上海新纺织产业用品有限公司,被国家经贸委等七个部委优选为我国首批且排名第一的土工合成材料重点生产企业,公司生产技术及产品性能达到国际前列水平,公司新型专利“高强宽幅多层机织土工布”为国家重点工程长江口深水航道建设、温州浅滩一期工程、天津港工程的配套材料。由于土工布在各类基建项目中的作用是水泥、钢材无法替代的,因此我国正全力扩大内需,其中重点是基建的投入,使公司迎来新的机遇。此外,公司作为上海老字号企业,在川沙镇和周边区域有大量厂房,重估增值潜力大。该股前阶段回调较为充分,近期震荡蓄势后仍有走强潜力,可关注。

美罗药业 (600297)

公司是全国青霉素、链霉素四大巨头之一,新开发生产的欣美罗可与

进口的罗力得相媲美,溶栓类新药奇通胶囊在申报国家一类新药后将开辟新的利润增长点,2008年前三季度业绩保持稳步增长态势。公司抓住国家医疗体制改革市场扩容先机,加快推进美罗国际化项目建设,以美罗医药工业国际认证为切入点,实现医药工业产品营销规模化、终端市场细分化。此外,去年四月份公司向美罗集团定向增发3800万股A股收购了国家二十一家重点中药厂之一的美罗中药厂96.4%股权,优质资产的注入将给公司业绩带来提升。该股当前再度上摸12月初以来形成的小箱体的顶部,成交量温和放出,股价有望形成向上突破。(万国测评 谢峻)

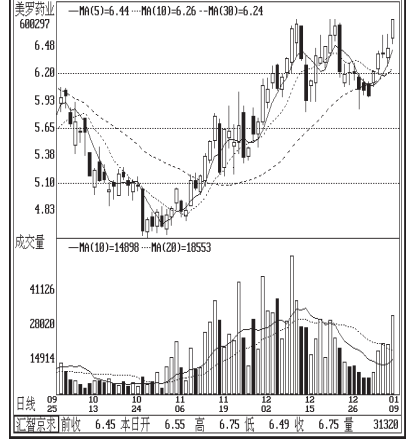

中恒集团(600252)

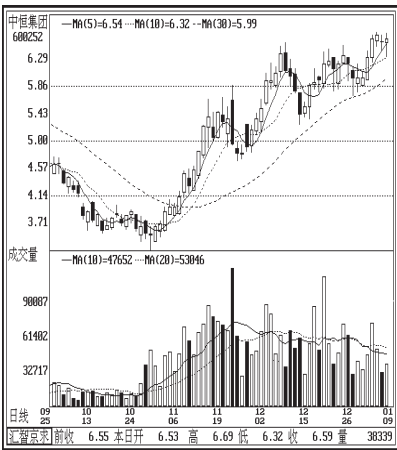

公司的中药制造业在国内占举足轻重地位,其中药单体有效成分的提取技术居国内领衔地位,而核心产品血栓通干粉剂已成为国家发改委单独定价的产品,销售增长迅速,公司目前100万支的满负荷月产能已经不能满足市场的需求,而其中华跌打丸和蛇胆川贝液的销售也十分旺盛,此外,公司还投资3.5亿元兴建了亚洲最大的医药产业基地,中报显示公司医药产业毛利率高达55.35%,其盈利能力极为强劲,随着医改方案的即将出台,公司将迎来巨大的发展机遇。该股股性活跃,近期该股走出了巨大的V型反转走势,而持续放大的成交量显示有主力正在积极建仓,3季报则显示大量的基金正在大幅吸纳该股,由于具备了强大的医药、券商及房地产题材,惜售明显的中恒集团强劲的加速上攻行情有望出现,可积极关注。(广东百灵信)

证券投资基金资产净值周报表

截止时间:2009年1月9日 单位:人民币元

| 基金代码 | 基金名称 | 单位净值 | 累计净值 | 基金资产净值 | 基金规模 |
|--------|------|--------|--------|------------------|------------------|
| 184688 | 开元 | 0.7608 | | 1,521,562,064.95 | 2,000,000,000.00 |
| 500001 | 金泰 | 0.8516 | 3.5646 | 1,703,174,871.51 | 2,000,000,000.00 |
| 500008 | 兴华 | 1.0233 | 4.6873 | 2,046,654,309.57 | 2,000,000,000.00 |
| 500003 | 安信 | 1.3100 | | 2,619,979,884.37 | 2,000,000,000.00 |
| 500006 | 裕阳 | 1.2599 | | 2,519,757,211.52 | 2,000,000,000.00 |
| 184689 | 普惠 | 1.2300 | 3.3340 | 2,460,062,283.18 | 2,000,000,000.00 |
| 500002 | 泰和 | 0.7026 | 4.1326 | 1,405,249,494.52 | 2,000,000,000.00 |
| 184690 | 同益 | 0.9515 | 3.8555 | 1,902,943,853.41 | 2,000,000,000.00 |
| 184691 | 景宏 | 1.2652 | 3.3552 | 2,530,309,110.54 | 2,000,000,000.00 |
| 500005 | 汉盛 | 1.4438 | | 2,887,550,961.63 | 2,000,000,000.00 |
| 500009 | 安顺 | 1.1503 | | 3,450,838,281.16 | 3,000,000,000.00 |
| 184692 | 裕隆 | 0.9514 | | 2,854,177,014.82 | 3,000,000,000.00 |
| 184693 | 普丰 | 0.9922 | 2.7612 | 2,976,536,930.24 | 3,000,000,000.00 |
| 500018 | 兴和 | 0.9032 | 3.0512 | 2,709,621,379.17 | 3,000,000,000.00 |
| 184698 | 天元 | 1.0405 | | 3,121,587,527.63 | 3,000,000,000.00 |
| 500011 | 金鑫 | 0.7549 | 2.6309 | 2,264,792,381.55 | 3,000,000,000.00 |
| 184699 | 同盛 | 0.7678 | 2.8303 | 2,303,340,352.96 | 3,000,000,000.00 |
| 184701 | 景福 | 1.0352 | 2.4192 | 3,105,556,163.47 | 3,000,000,000.00 |
| 500015 | 汉兴 | 1.2079 | | 3,623,555,978.77 | 3,000,000,000.00 |
| 184705 | 裕泽 | 0.8324 | | 416,216,806.01 | 500,000,000.00 |
| 184703 | 金盛 | 1.0750 | 3.6778 | 537,498,807.50 | 500,000,000.00 |
| 184706 | 天华 | 0.7705 | 2.2005 | | 2,500,000,000.00 |
| 500038 | 通乾 | 1.1303 | 2.7833 | 2,260,525,721.47 | 2,000,000,000.00 |
| 184728 | 鸿阳 | 0.6216 | 2.1931 | 1,243,155,618.20 | 2,000,000,000.00 |
| 500056 | 科瑞 | 0.9769 | | 2,930,793,386.16 | 3,000,000,000.00 |
| 184721 | 丰和 | 0.6699 | 3.4179 | 2,009,666,940.19 | 3,000,000,000.00 |
| 184722 | 久嘉 | 0.6830 | | 1,365,944,356.68 | 2,000,000,000.00 |
| 500058 | 银丰 | 0.8320 | 2.9920 | 2,494,986,998.00 | 3,000,000,000.00 |
| 150002 | 大成优选 | 0.5490 | 0.5820 | 2,565,289,987.53 | 4,674,305,067.90 |

注:1、本表所列1月9日的数据由有关基金管理公司计算,基金托管行复核后提供。
2、基金资产净值的计算为:按照基金所持有的股票的当日平均价计算。
3、累计净值=单位净值+基金建立以来累计派息金额。