中国证券报
CHINA SECURITIES JOURNAL
责任编辑:刘敏慧 电话:63077395
2005年 4月 9日 星期六 每周六出版

K线精选

Performance

本周沪深两市A股换手率前60名

600633白猫股份: 总股本 15205 万,流通股 1320 万,年度每股收益 0.021 元。

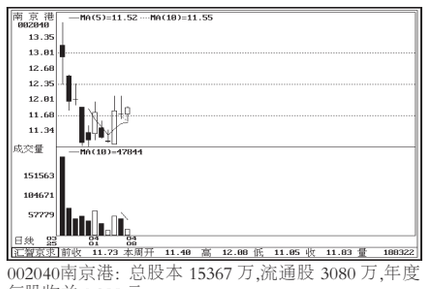
002040南京港: 总股本 15367 万,流通股 3080 万,年度每股收益 0.388 元。

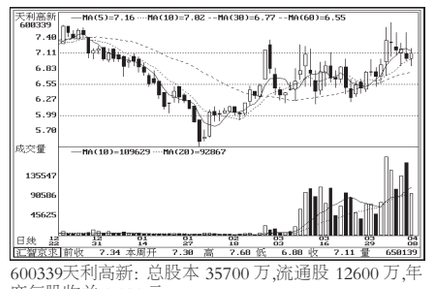
600339天利高新: 总股本 35700 万,流通股 12600 万,年度每股收益 0.181 元。

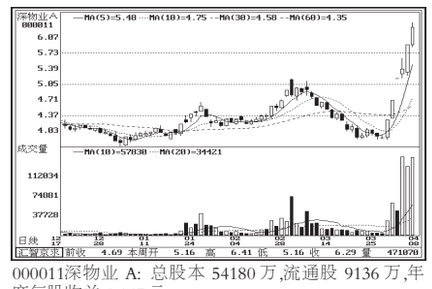
000011深物业 A: 总股本 54180 万,流通股 9136 万,年度每股收益 0.167 元。

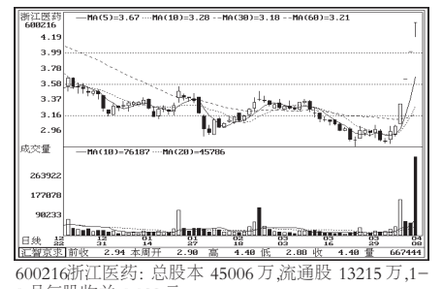
600216浙江医药: 总股本 45006 万,流通股 13215 万,1-9 月每股收益 0.022 元。

000045深纺织 A: 总股本 24512 万,流通股 3316 万,1-9 月每股收益 0.084 元。

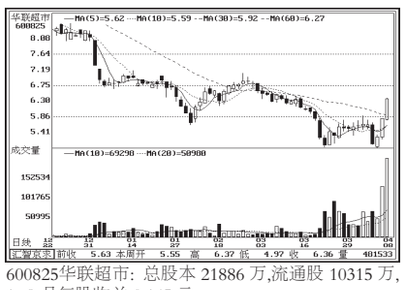
600825华联超市: 总股本 21886 万,流通股 10315 万,1-9 月每股收益 0.145 元。

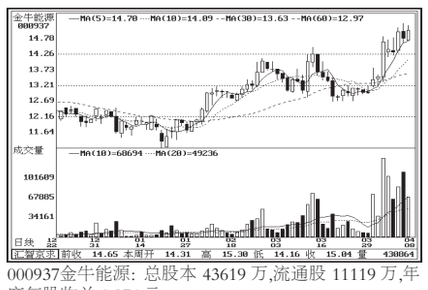
000937金牛能源: 总股本 43619 万,流通股 11119 万,年度每股收益 0.874 元。

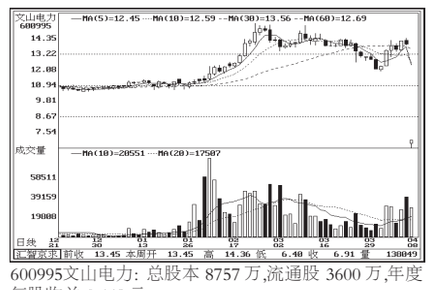
600995文山电力: 总股本 8757 万,流通股 3600 万,年度每股收益 0.449 元。

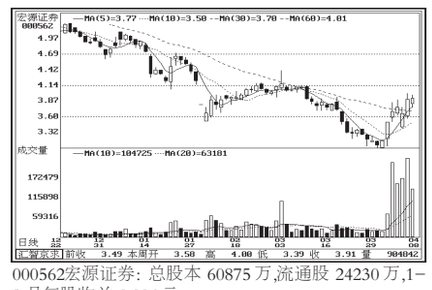
000562宏源证券: 总股本 60875 万,流通股 24230 万,1-9 月每股收益 0.006 元。

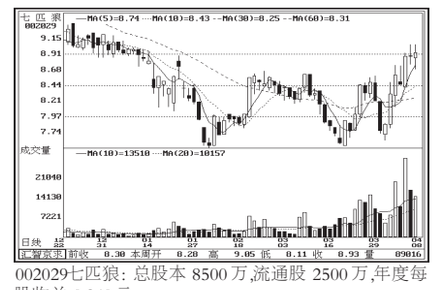
002029七匹狼: 总股本 8500 万,流通股 2500 万,年度每股收益 0.340 元。

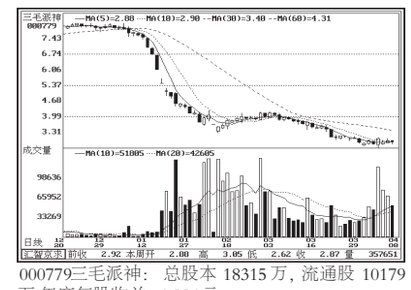
000779三毛派神: 总股本 18315 万, 流通股 10179 万,年度每股收益-1.986 元。

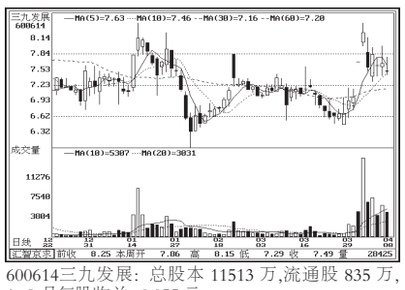
600614三九发展: 总股本 11513 万,流通股 835 万,1-9 月每股收益-0.055 元。

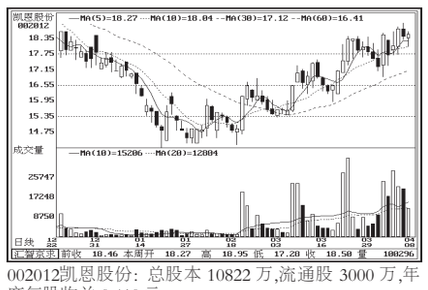
002012凯恩股份: 总股本 10822 万,流通股 3000 万,年度每股收益 0.410 元。

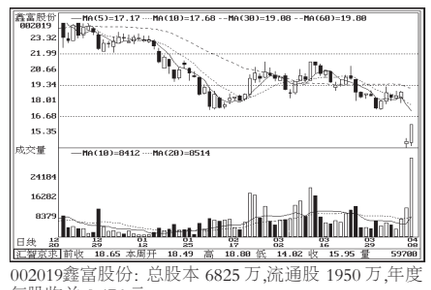
002019鑫富股份: 总股本 6825 万,流通股 1950 万,年度每股收益 0.476 元。

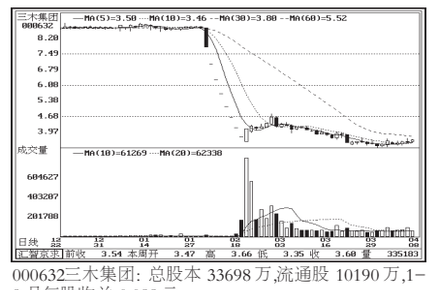
000632三木集团: 总股本 33698 万,流通股 10190 万,1-9 月每股收益 0.088 元。

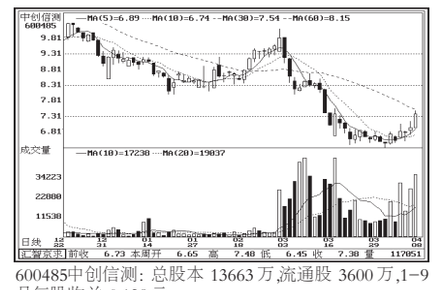
600485中创信测: 总股本 13663 万,流通股 3600 万,1-9 月每股收益 0.129 元。

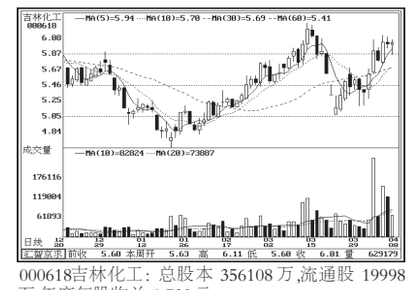
000618吉林化工: 总股本 356108 万,流通股 19998 万,年度每股收益 0.723 元。

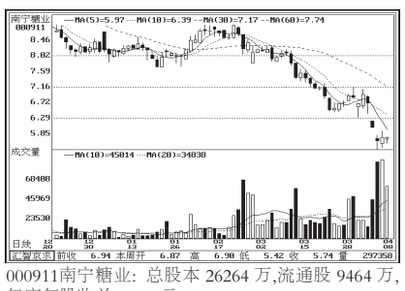
000911南宁糖业: 总股本 26264 万,流通股 9464 万,年度每股收益 0.455 元。

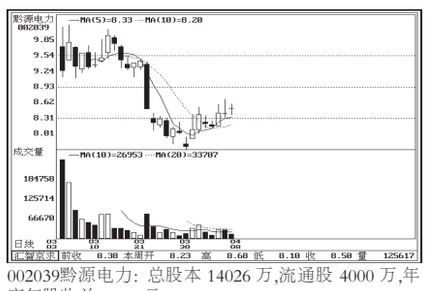
002039黔源电力: 总股本 14026 万,流通股 4000 万,年度每股收益 0.362 元。

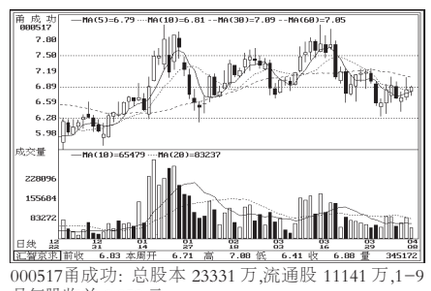
000517甬成功: 总股本 23331 万,流通股 11141 万,1-9 月每股收益 0.053 元。

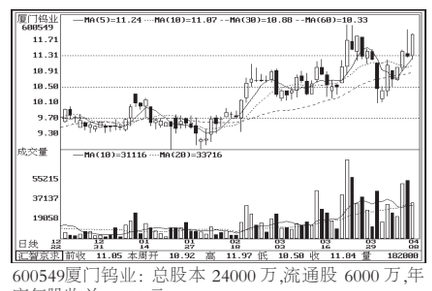
600549厦门钨业: 总股本 24000 万,流通股 6000 万,年度每股收益 0.461 元。

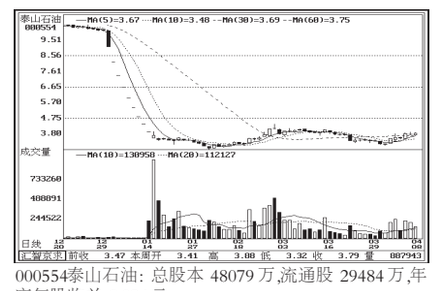
000554泰山石油: 总股本 48079 万,流通股 29484 万,年度每股收益 0.094 元。

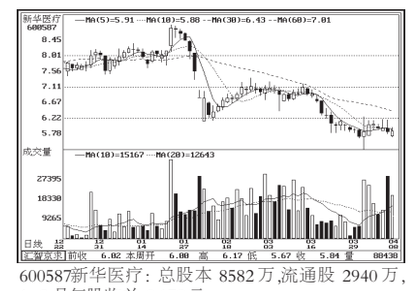
600587新华医疗: 总股本 8582 万,流通股 2940 万,1-9 月每股收益 0.178 元。

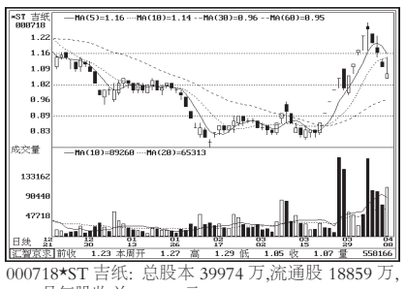
000718*ST 吉纸: 总股本 39974 万,流通股 18859 万,1-9 月每股收益-0.320 元。

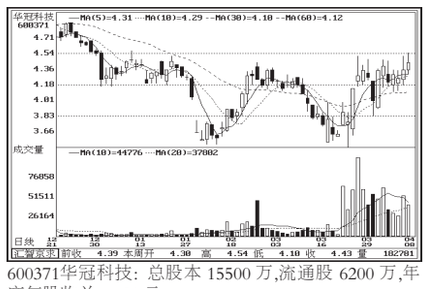
600371华冠科技: 总股本 15500 万,流通股 6200 万,年度每股收益 0.031 元。

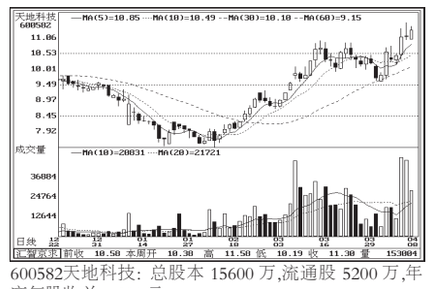
600582天地科技: 总股本 15600 万,流通股 5200 万,年度每股收益 0.391 元。

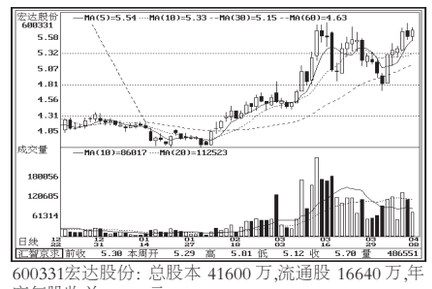
600331宏达股份: 总股本 41600 万,流通股 16640 万,年度每股收益 0.233 元。

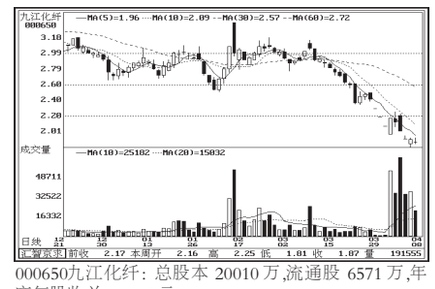
000650九江化纤: 总股本 20010 万,流通股 6571 万,年度每股收益-0.345 元。

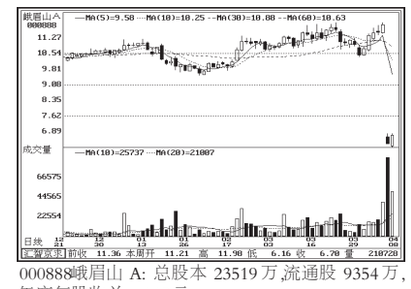
000888峨眉山 A: 总股本 23519 万,流通股 9354 万,年度每股收益 0.195 元。

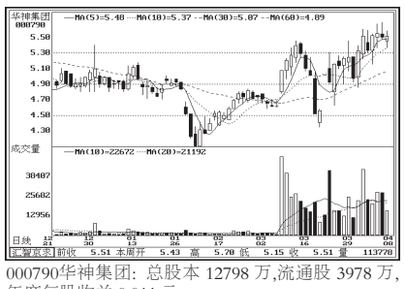
000790华神集团: 总股本 12798 万,流通股 3978 万,年度每股收益 0.011 元。

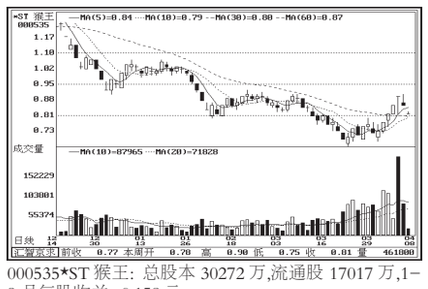
000535*ST 猴王: 总股本 30272 万,流通股 17017 万,1-9 月每股收益-0.158 元。

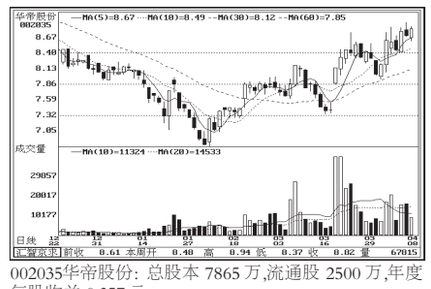
002035华帝股份: 总股本 7865 万,流通股 2500 万,年度每股收益 0.357 元。

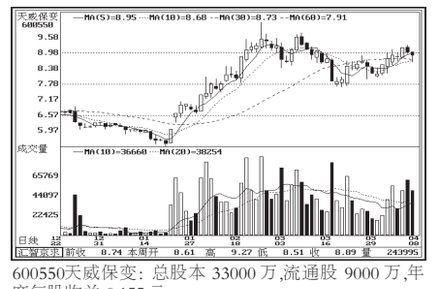
600550天威保变: 总股本 33000 万,流通股 9000 万,年度每股收益 0.155 元。

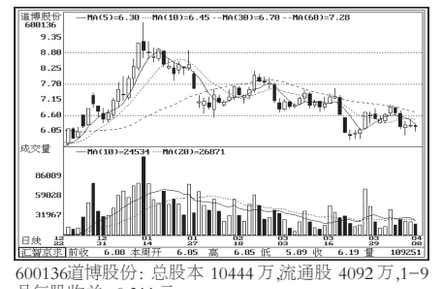
600136道博股份: 总股本 10444 万,流通股 4092 万,1-9 月每股收益-0.311 元。

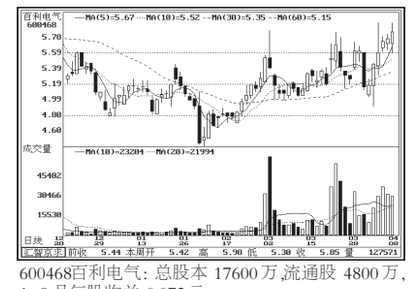
600468百利电气: 总股本 17600 万,流通股 4800 万,1-9 月每股收益 0.072 元。

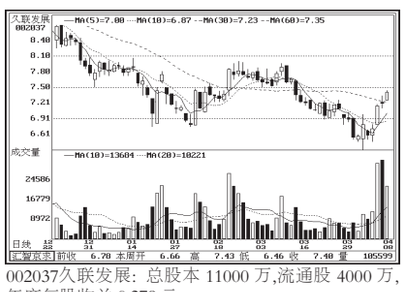
002037久联发展: 总股本 11000 万,流通股 4000 万,年度每股收益 0.279 元。

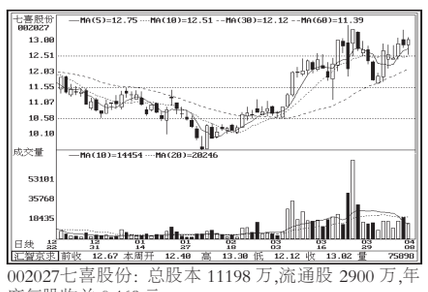
002027七喜股份: 总股本 11198 万,流通股 2900 万,年度每股收益 0.469 元。

000036华联控股: 总股本 44956 万,流通股 26717 万,1-9 月每股收益 0.013 元。

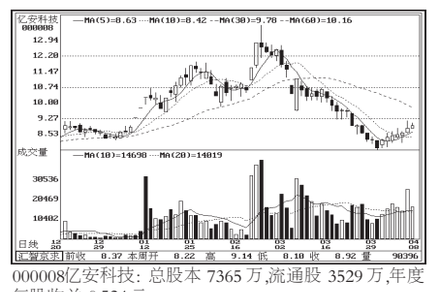
000008亿安科技: 总股本 7365 万,流通股 3529 万,年度每股收益 0.524 元。

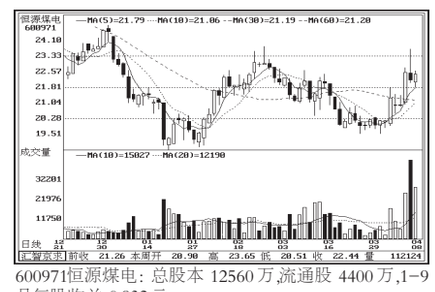
600971恒源煤电: 总股本 12560 万,流通股 4400 万,1-9 月每股收益 0.932 元。

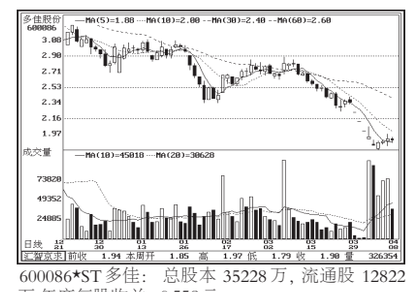
600086*ST 多佳: 总股本 35228 万, 流通股 12822 万,年度每股收益-0.558 元。

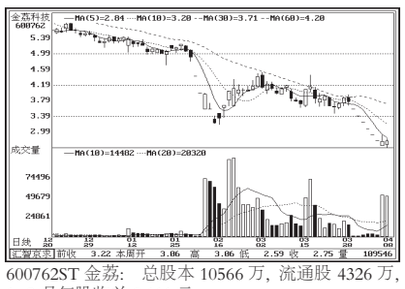
600762ST 金荔: 总股本 10566 万, 流通股 4326 万,1-9 月每股收益 0.111 元。

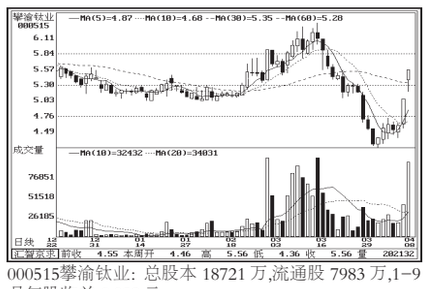
000515攀渝钛业: 总股本 18721 万,流通股 7983 万,1-9 月每股收益 0.089 元。

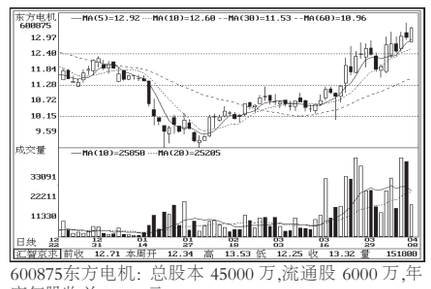
600875东方电机: 总股本 45000 万,流通股 6000 万,年度每股收益 0.588 元。

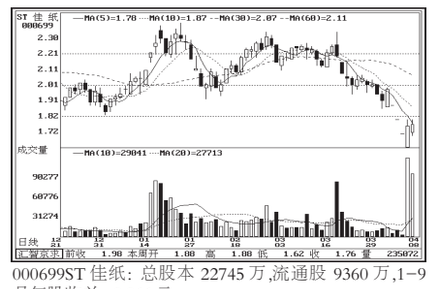
000699ST 佳纸: 总股本 22745 万,流通股 9360 万,1-9 月每股收益-0.066 元。

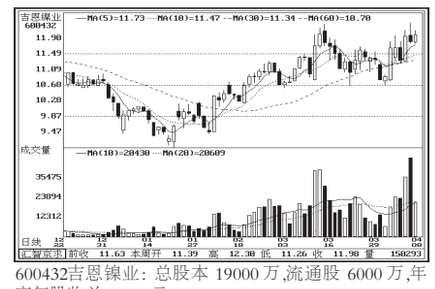
600432吉恩镍业: 总股本 19000 万,流通股 6000 万,年度每股收益 0.740 元。

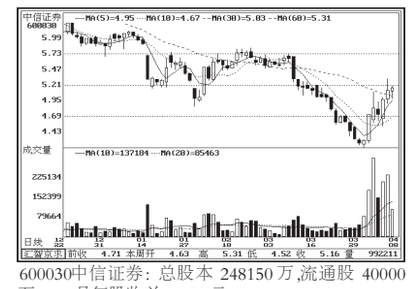
600030中信证券: 总股本 248150 万,流通股 40000 万,1-9 月每股收益 0.038 元。

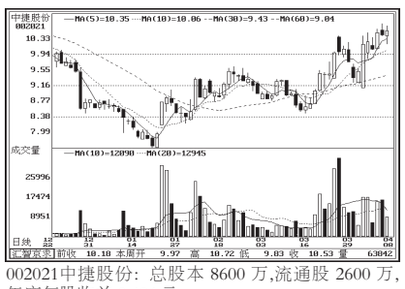
002021中捷股份: 总股本 8600 万,流通股 2600 万,年度每股收益 0.404 元。

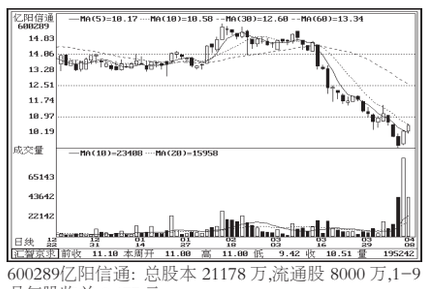
600289亿阳信通: 总股本 21178 万,流通股 8000 万,1-9 月每股收益 0.477 元。

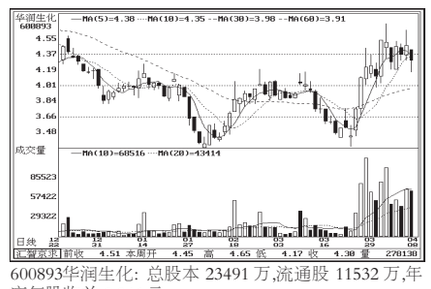
600893华润生化: 总股本 23491 万,流通股 11532 万,年度每股收益 0.046 元。

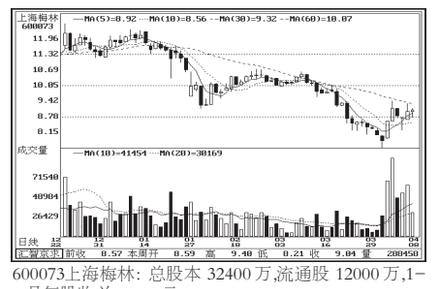
600073上海梅林: 总股本 32400 万,流通股 12000 万,1-9 月每股收益 0.025 元。

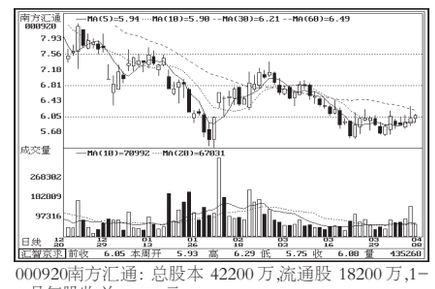
000920南方汇通: 总股本 42200 万,流通股 18200 万,1-9 月每股收益 0.073 元。

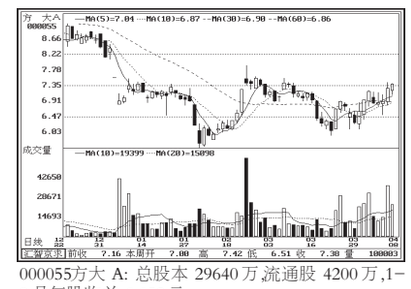
000055方大 A: 总股本 29640 万,流通股 4200 万,1-9 月每股收益 0.052 元。

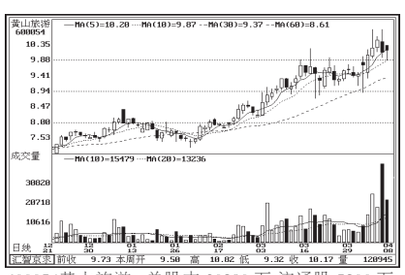
600054黄山旅游: 总股本 30290 万,流通股 5200 万,1-9 月每股收益 0.188 元。

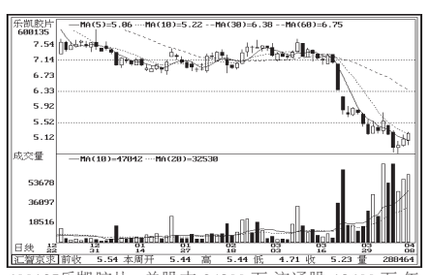
600135乐凯胶片: 总股本 34200 万,流通股 12600 万,年度每股收益 0.228 元。

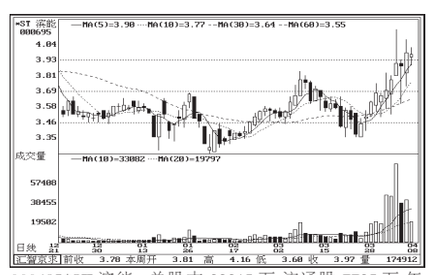
000695*ST 滨能: 总股本 22215 万,流通股 7725 万,年度每股收益 0.063 元。

000602金马集团: 总股本 15075 万,流通股 6551 万,1-9 月每股收益 0.261 元。

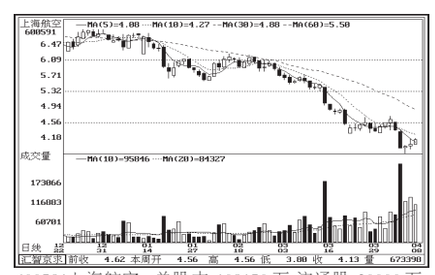
600591上海航空: 总股本 108150 万,流通股 30000 万,年度每股收益 0.244 元。

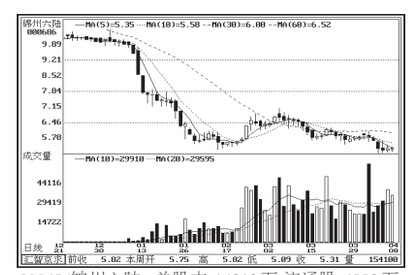
000686锦州六陆: 总股本 16213 万,流通股 6892 万,年度每股收益 0.092 元。