中国证券报
CHINA SECURITIES JOURNAL
责任编辑：熊永红　电话：63077241
2005年 4月 9日　星期六　每周六出版

K线精选

Performance

下周预约公布年报个股点评

点评人：广州博信 周建新 彭德贤

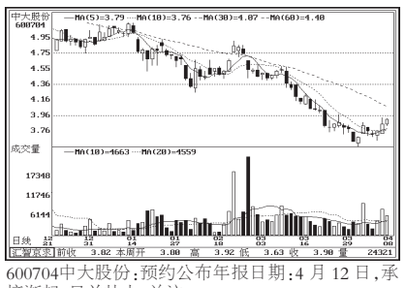
600704中大股份：预约公布年报日期：4 月 12 日，承接渐起，日益壮大，关注。

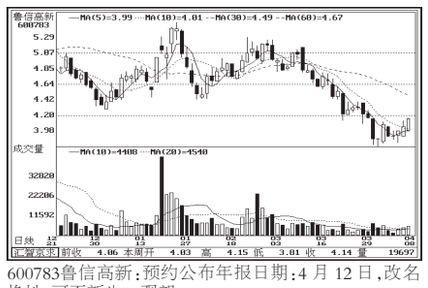
600783鲁信高新：预约公布年报日期：4 月 12 日，改名换姓，可否新生？观望。

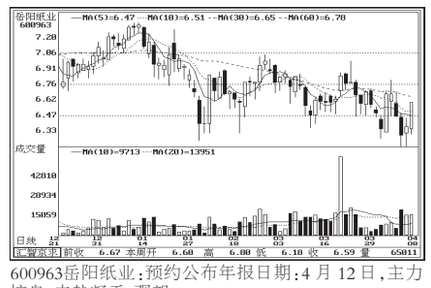
600963岳阳纸业：预约公布年报日期：4 月 12 日，主力控盘，走势凝重，观望。

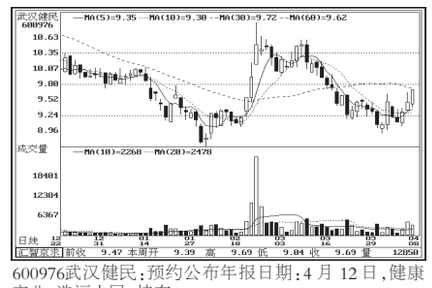
600976武汉健民：预约公布年报日期：4 月 12 日，健康产业，造福人民，持有。

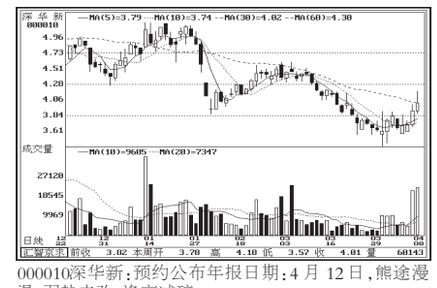
000010深华新：预约公布年报日期：4 月 12 日，熊途漫漫，弱势未改，逢高减磅。

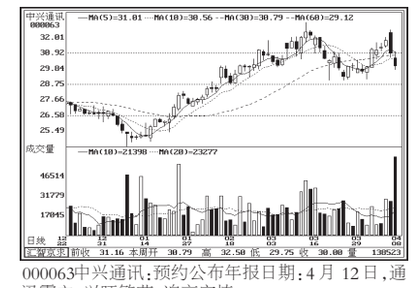
000063中兴通讯：预约公布年报日期：4 月 12 日，通讯霸主，兴旺繁荣，追高宜慎。

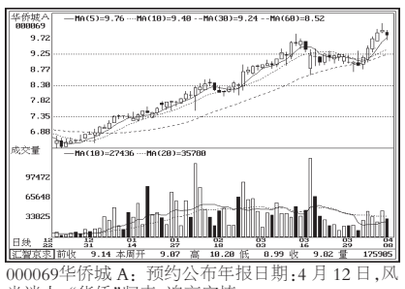
000069华侨城 A：预约公布年报日期：4 月 12 日，风光迷人，“华侨”归来，追高宜慎。

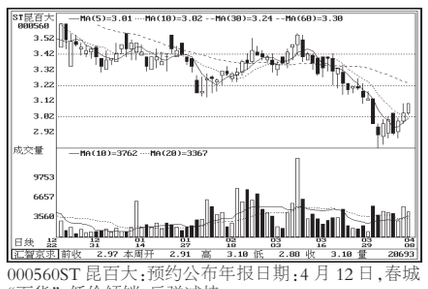
000560ST 昆百大：预约公布年报日期：4 月 12 日，春城“百货”，低价倾销，反弹减持。

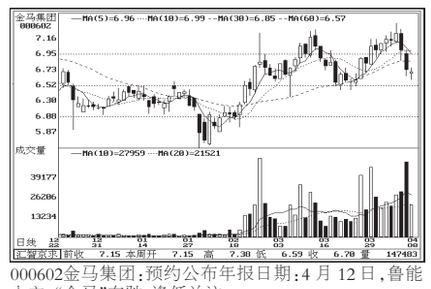
000602金马集团：预约公布年报日期：4 月 12 日，鲁能入主，“金马”奔驰，逢低关注。

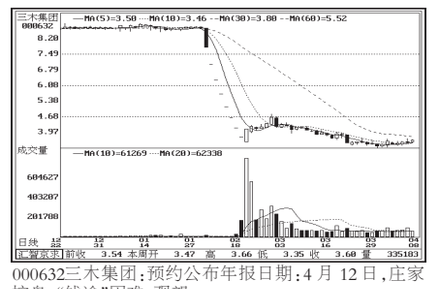
000632三木集团：预约公布年报日期：4 月 12 日，庄家控盘，“钱途”困难，观望。

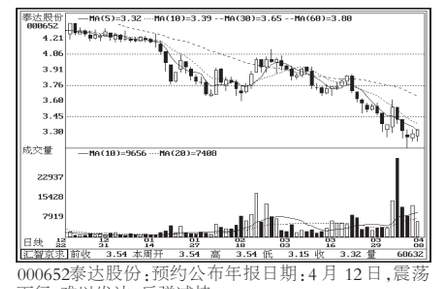
000652泰达股份：预约公布年报日期：4 月 12 日，震荡下行，难以发达，反弹减持。

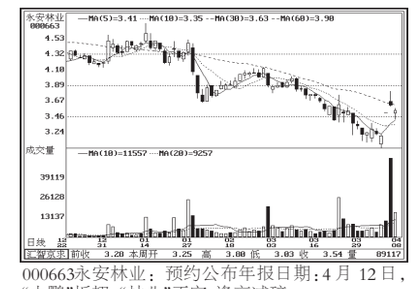
000663永安林业：预约公布年报日期：4 月 12 日，“大鹏”折翅，“林业”不安，逢高减磅。

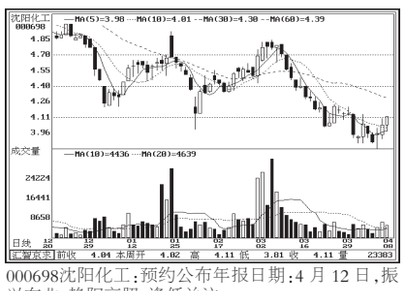
000698沈阳化工：预约公布年报日期：4 月 12 日，振兴东北，艳阳高照，逢低关注。

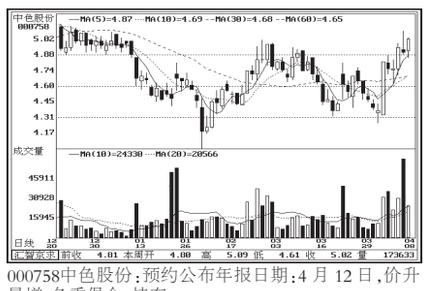
000758中色股份：预约公布年报日期：4 月 12 日，价升量增，色香俱全，持有。

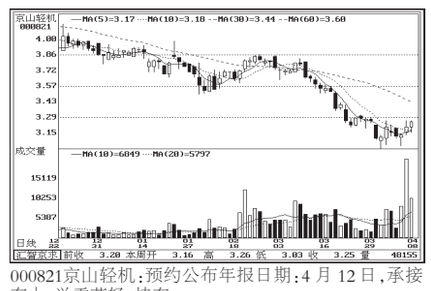
000821京山轻机：预约公布年报日期：4 月 12 日，承接有力，举重若轻，持有。

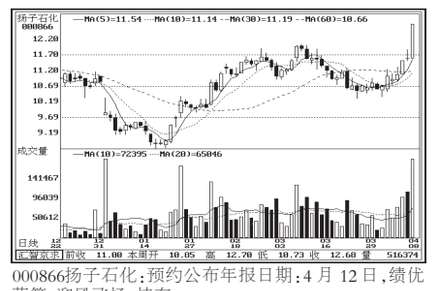
000866扬子石化：预约公布年报日期：4 月 12 日，绩优蓝筹，迎风飞扬，持有。

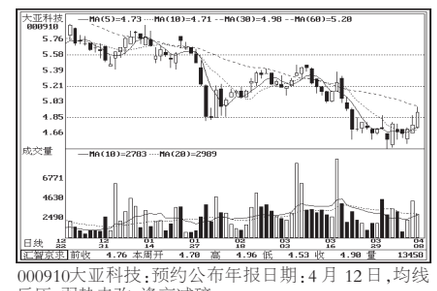
000910大亚科技：预约公布年报日期：4 月 12 日，均线反压，弱势未改，逢高减磅。

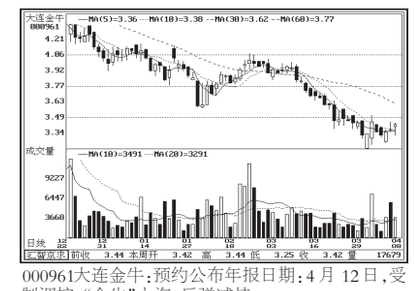
000961大连金牛：预约公布年报日期：4 月 12 日，受制调控，“金牛”入海，反弹减持。

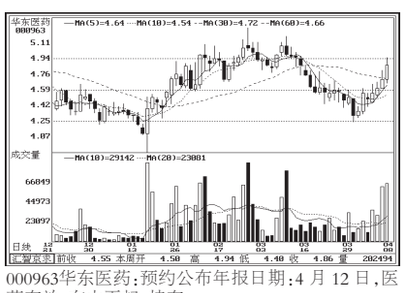
000963华东医药：预约公布年报日期：4 月 12 日，医药有效，东山再起，持有。

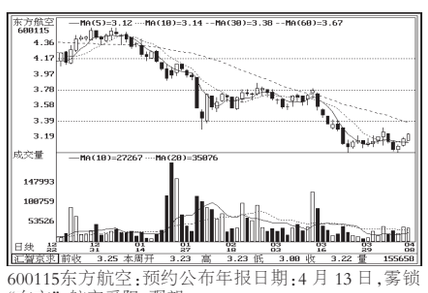
600115东方航空：预约公布年报日期：4 月 13 日，雾锁“东方”，航空受阻，观望。

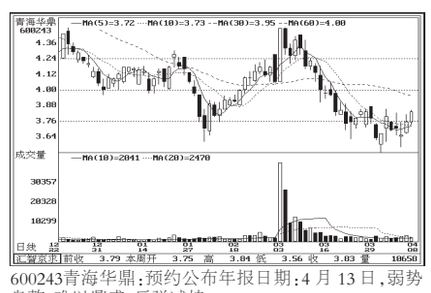
600243青海华鼎：预约公布年报日期：4 月 13 日，弱势盘整，难以鼎盛，反弹减持。

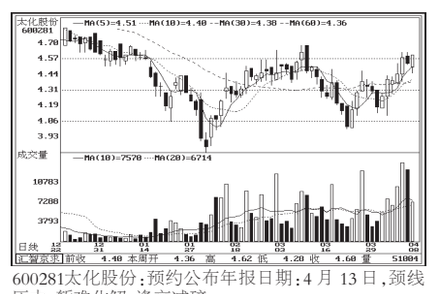
600281太化股份：预约公布年报日期：4 月 13 日，颈线压力，暂难化解，逢高减磅。

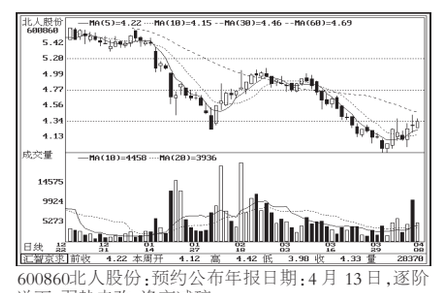
600860北人股份：预约公布年报日期：4 月 13 日，逐阶递下，弱势未改，逢高减磅。

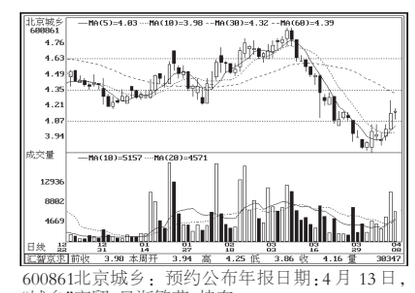
600861北京城乡：预约公布年报日期：4 月 13 日，“城乡”商贸，日渐繁荣，持有。

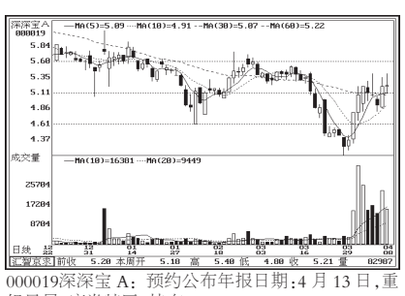
000019深深宝 A：预约公布年报日期：4 月 13 日，重组风暴，席卷特区，持有

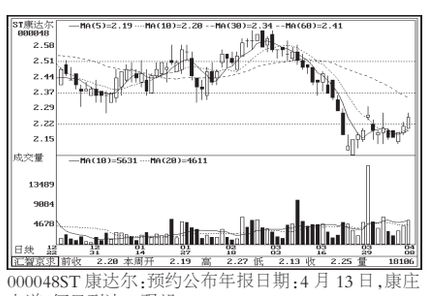
000048ST 康达尔：预约公布年报日期：4 月 13 日，康庄大道，何日到达？观望。

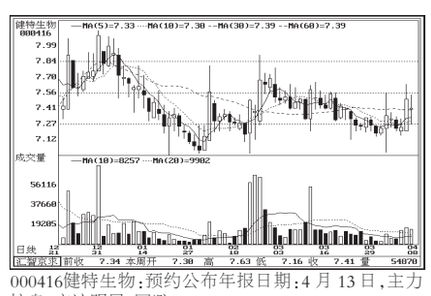
000416健特生物：预约公布年报日期：4 月 13 日，主力控盘，庄迹明显，回避。

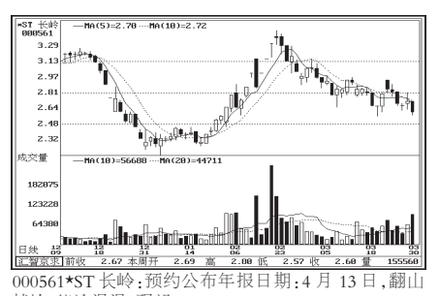
000561*ST 长岭：预约公布年报日期：4 月 13 日，翻山越岭，熊途漫漫，观望。

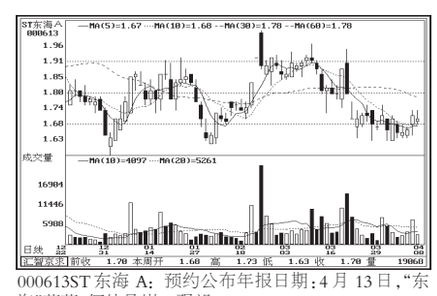
000613ST 东海 A：预约公布年报日期：4 月 13 日，“东海”茫茫，何处是岸？观望。

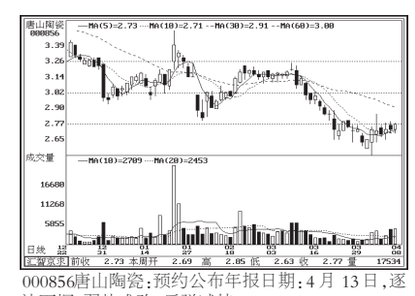
000856唐山陶瓷：预约公布年报日期：4 月 13 日，逐波下探，弱势难改，反弹减持。

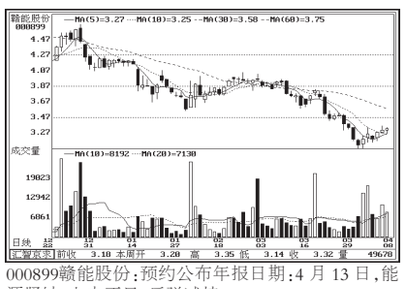
000899赣能股份：预约公布年报日期：4 月 13 日，能源紧缺，电力不足，反弹减持。

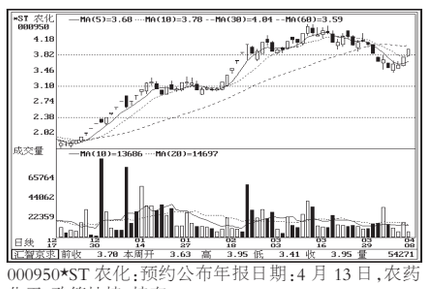
000950*ST 农化：预约公布年报日期：4 月 13 日，农药化工，政策扶持，持有。

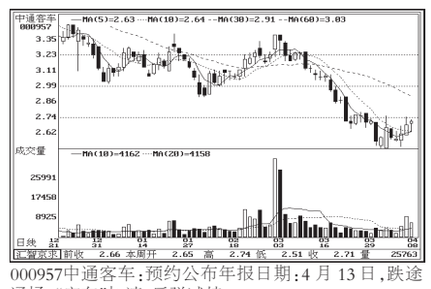
000957中通客车：预约公布年报日期：4 月 13 日，跌途通畅，“客车”加速，反弹减持。

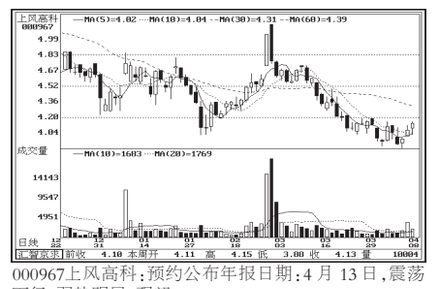
000967上风高科：预约公布年报日期：4 月 13 日，震荡下行，弱势明显，观望。

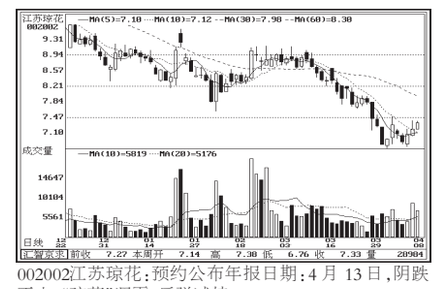
002002江苏琼花：预约公布年报日期：4 月 13 日，阴跌不止，“琼花”凋零，反弹减持。

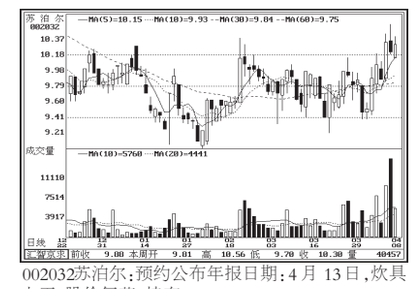
002032苏泊尔：预约公布年报日期：4 月 13 日，炊具大王，股价复苏，持有。

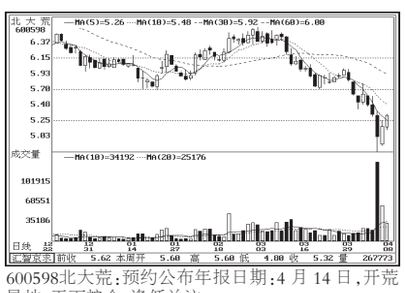
600598北大荒：预约公布年报日期：4 月 14 日，开荒垦地，天下粮仓，逢低关注。

600664哈药集团：预约公布年报日期：4 月 14 日，走势凝重，庄迹明显，观望。

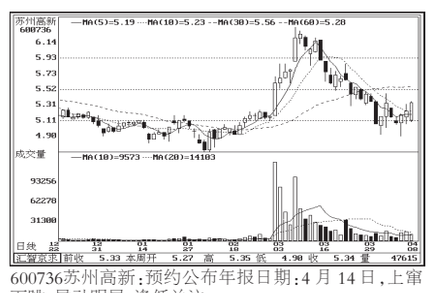
600736苏州高新：预约公布年报日期：4 月 14 日，上窜下跳，异动明显，逢低关注。

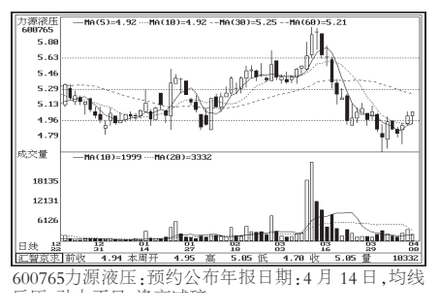
600765力源液压：预约公布年报日期：4 月 14 日，均线反压，动力不足，逢高减磅。

000018深中冠 A：预约公布年报日期：4 月 14 日，特区印染，力争夺冠，持有。

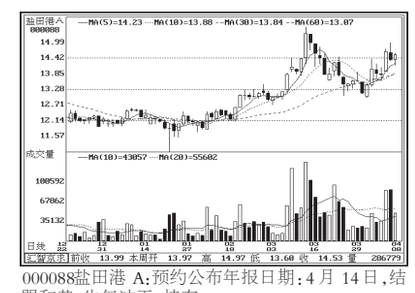
000088盐田港 A：预约公布年报日期：4 月 14 日，结盟和黄，牛气冲天，持有。

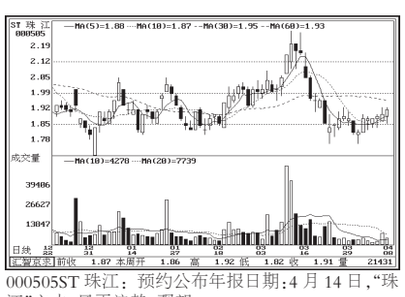
000505ST 珠江：预约公布年报日期：4 月 14 日，“珠江”之水，风平浪静，观望。

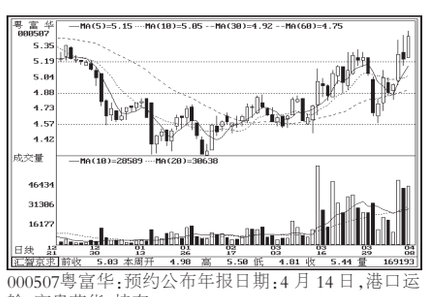
000507粤富华：预约公布年报日期：4 月 14 日，港口运输，富贵荣华，持有。

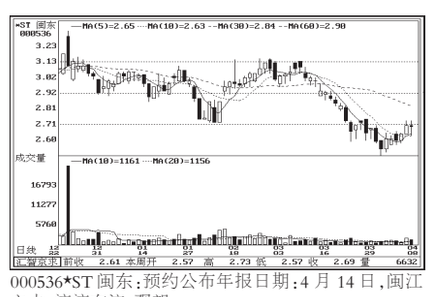
000536*ST 闽东：预约公布年报日期：4 月 14 日，闽江之水，滚滚东流，观望。

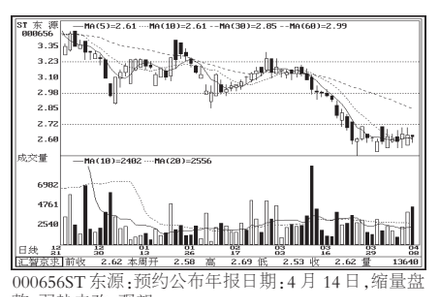
000656ST 东源：预约公布年报日期：4 月 14 日，缩量盘整，弱势未改，观望。

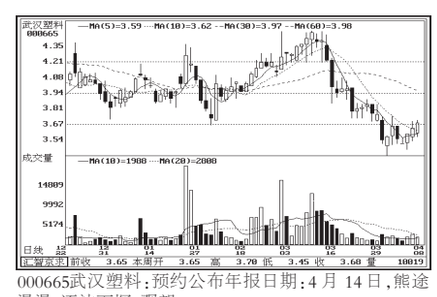
000665武汉塑料：预约公布年报日期：4 月 14 日，熊途漫漫，逐波下探，观望。

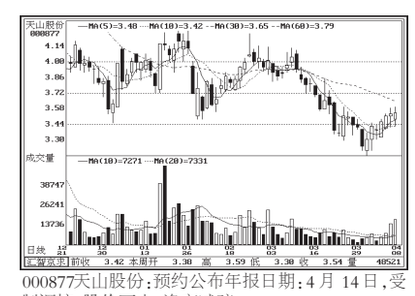
000877天山股份：预约公布年报日期：4 月 14 日，受制调控，股价下山，逢高减磅。

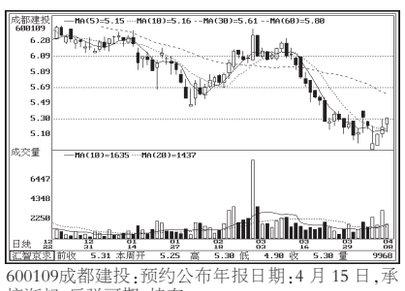
600109成都建投：预约公布年报日期：4 月 15 日，承接渐起，反弹可期，持有。

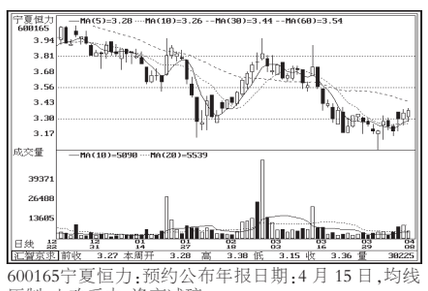
600165宁夏恒力：预约公布年报日期：4 月 15 日，均线压制，上攻乏力，逢高减磅。

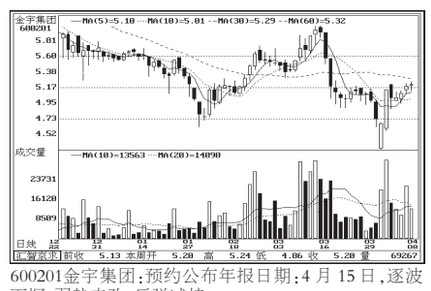
600201金宇集团：预约公布年报日期：4 月 15 日，逐波下探，弱势未改，反弹减持。

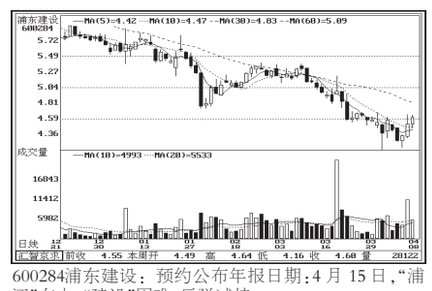
600284浦东建设：预约公布年报日期：4 月 15 日，“浦江”东去，“建设”困难，反弹减持。

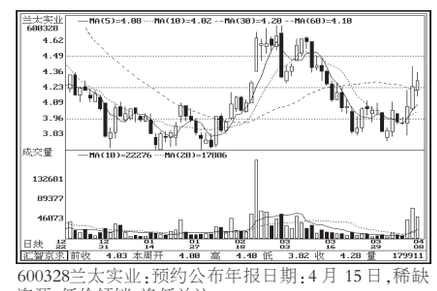
600328兰太实业：预约公布年报日期：4 月 15 日，稀缺资源，低价倾销，逢低关注。

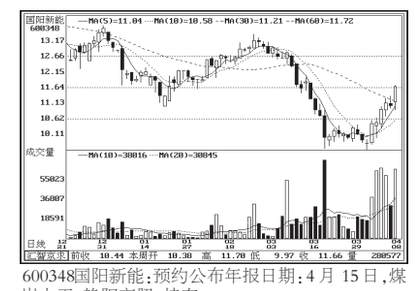
600348国阳新能：预约公布年报日期：4 月 15 日，煤炭大王，艳阳高照，持有。

600353旭光股份：预约公布年报日期：4 月 15 日，破位下行，旭日无光，反弹减持。

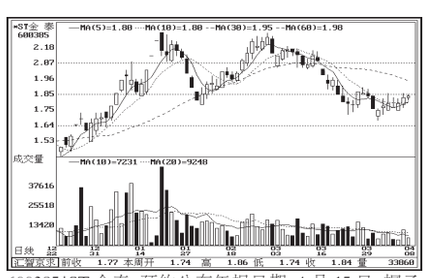
600385*ST 金泰：预约公布年报日期：4 月 15 日，帽子沉重，难以安泰，观望。

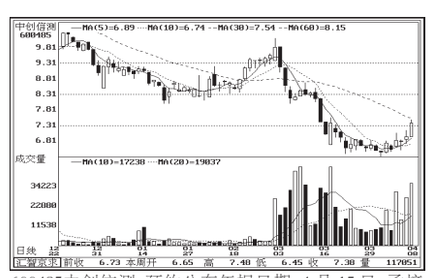
600485中创信测：预约公布年报日期：4 月 15 日，承接渐起，低位“创业”，关注。

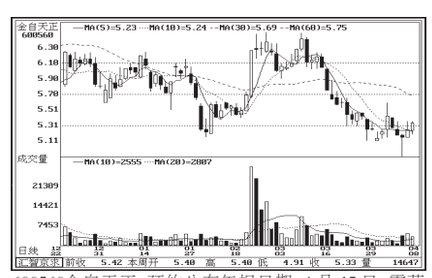
600560金自天正：预约公布年报日期：4 月 15 日，震荡下行，弱势明显，反弹减持。

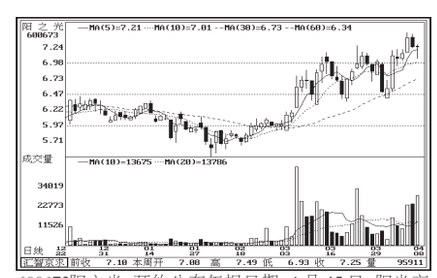
600673阳之光：预约公布年报日期：4 月 15 日，阳光高照，价量齐升，持有。

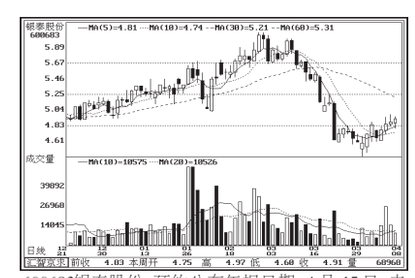
600683银泰股份：预约公布年报日期：4 月 15 日，走势凝重，庄迹明显，观望。