中国证券报
CHINA SECURITIES JOURNAL
责任编辑:王维波　电话:63077251
2005年1月15日　星期六　每周六出版

K线精选

Performance

本周沪深两市A股震幅前60名

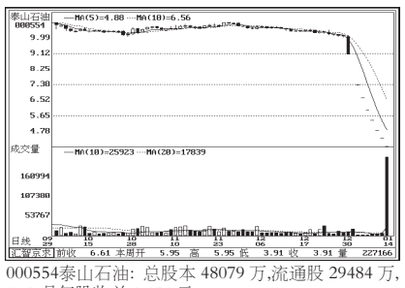

000554泰山石油: 总股本 48079 万,流通股 29484 万,1-9 月每股收益 0.054 元。

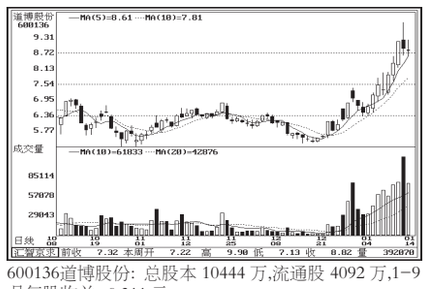

600136道博股份: 总股本 10444 万,流通股 4092 万,1-9 月每股收益-0.311 元。

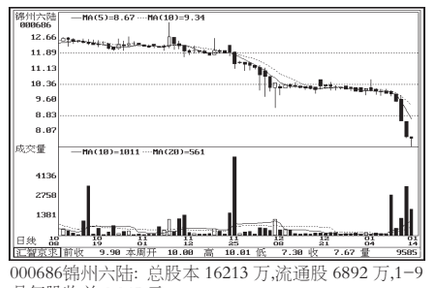

000686锦州六陆: 总股本 16213 万,流通股 6892 万,1-9 月每股收益 0.065 元。

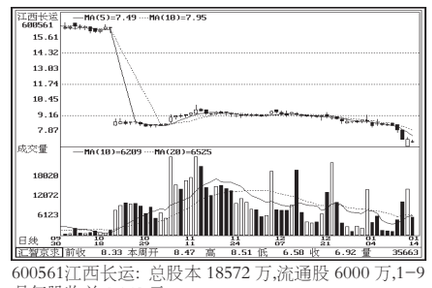

600561江西长运: 总股本 18572 万,流通股 6000 万,1-9 月每股收益 0.162 元。

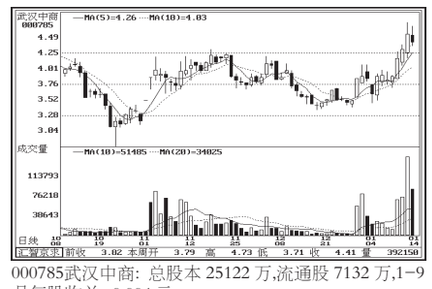

000785武汉中商: 总股本 25122 万,流通股 7132 万,1-9 月每股收益-0.004 元。

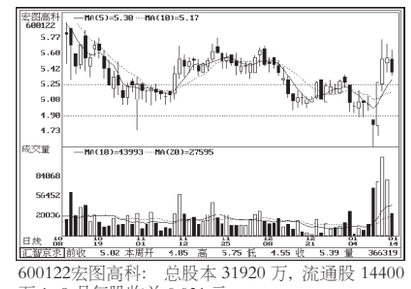

600122宏图高科: 总股本 31920 万, 流通股 14400 万,1-9 月每股收益 0.031 元。

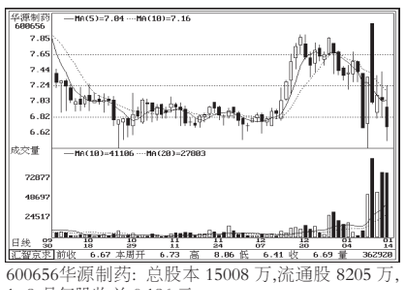

600656华源制药: 总股本 15008 万,流通股 8205 万,1-9 月每股收益 0.186 元。

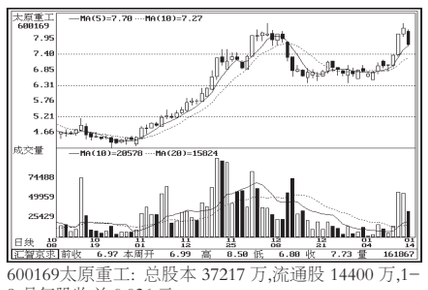

600169太原重工: 总股本 37217 万,流通股 14400 万,1-9 月每股收益 0.026 元。

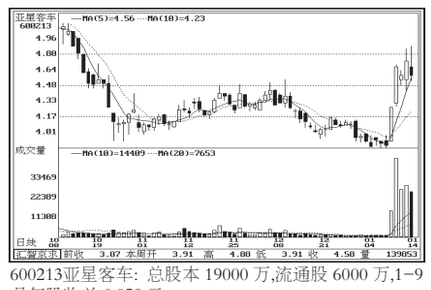

600213亚星客车: 总股本 19000 万,流通股 6000 万,1-9 月每股收益 0.059 元。

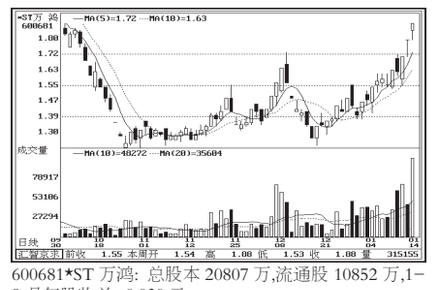

600681*ST 万鸿: 总股本 20807 万,流通股 10852 万,1-9 月每股收益-0.030 元。

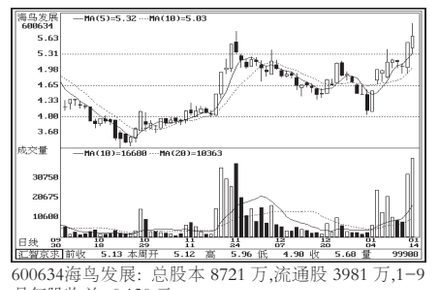

600634海鸟发展: 总股本 8721 万,流通股 3981 万,1-9 月每股收益-0.120 元。

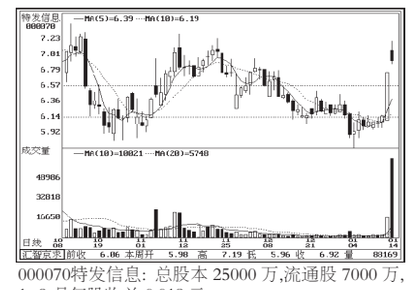

000070特发信息: 总股本 25000 万,流通股 7000 万,1-9 月每股收益 0.018 元。

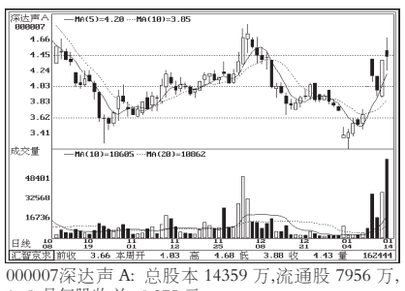

000007深达声 A: 总股本 14359 万,流通股 7956 万,1-9 月每股收益-0.275 元。

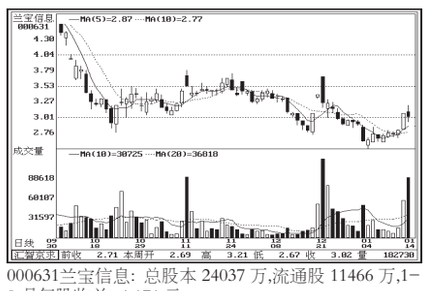

000631兰宝信息: 总股本 24037 万,流通股 11466 万,1-9 月每股收益-1.171 元。

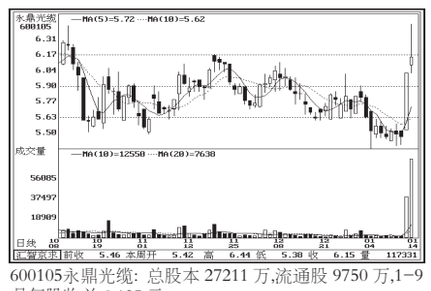

600105永鼎光缆: 总股本 27211 万,流通股 9750 万,1-9 月每股收益 0.125 元。

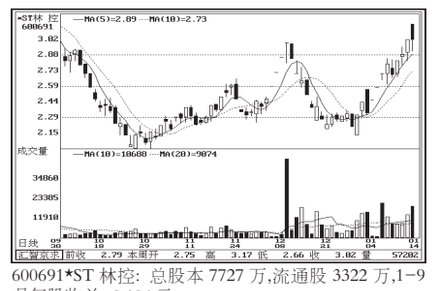

600691*ST 林控: 总股本 7727 万,流通股 3322 万,1-9 月每股收益-0.106 元。

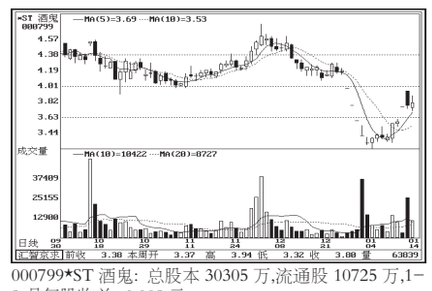

000799*ST 酒鬼: 总股本 30305 万,流通股 10725 万,1-9 月每股收益-0.008 元。

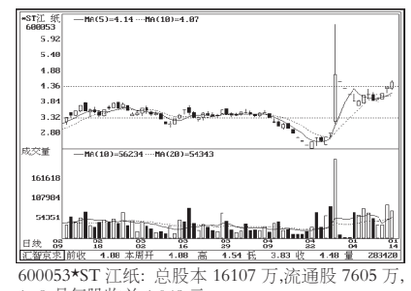

600053*ST 江纸: 总股本 16107 万,流通股 7605 万,1-9 月每股收益 1.048 元。

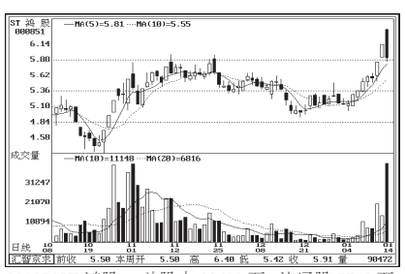

000851ST 鸿股: 总股本 22490 万, 流通股 7748 万,1-9 月每股收益 0.049 元。

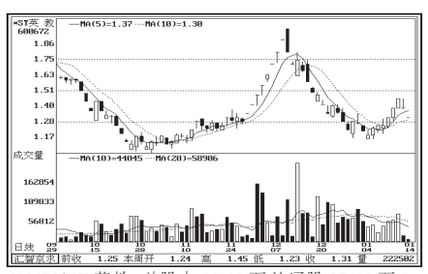

600672*ST 英教: 总股本 44098 万,流通股 25600 万,1-9 月每股收益-0.102 元。

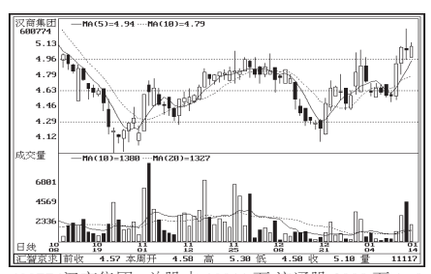

600774汉商集团: 总股本 10911 万,流通股 3998 万,1-9 月每股收益-0.250 元。

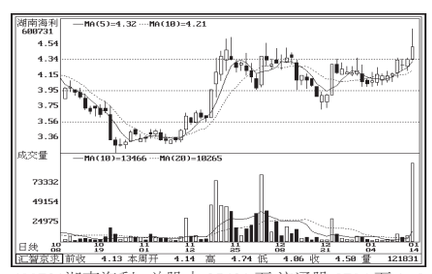

600731湖南海利: 总股本 25631 万,流通股 9704 万,1-9 月每股收益 0.031 元。

600732上海新梅: 总股本 24799 万,流通股 8294 万,1-9 月每股收益-0.010 元。

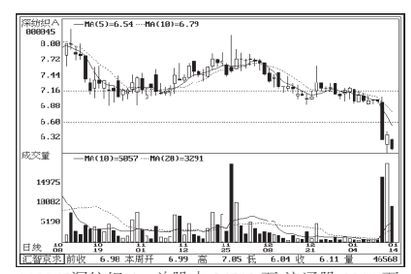

000045深纺织 A: 总股本 24512 万,流通股 3316 万,1-9 月每股收益 0.084 元。

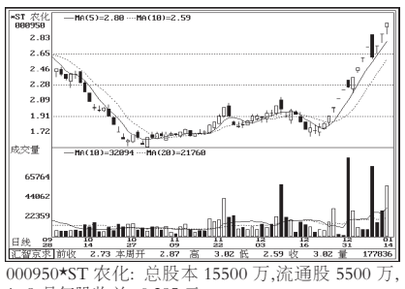

000950*ST 农化: 总股本 15500 万,流通股 5500 万,1-9 月每股收益-0.295 元。

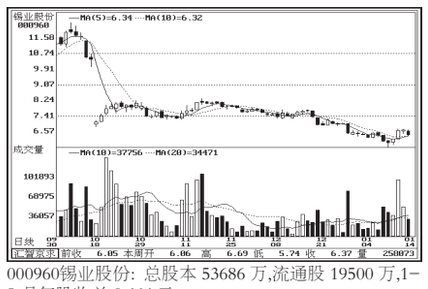

000960锡业股份: 总股本 53686 万,流通股 19500 万,1-9 月每股收益 0.464 元。

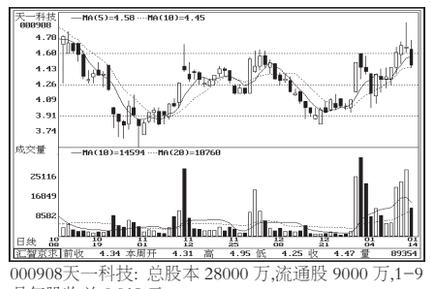

000908天一科技: 总股本 28000 万,流通股 9000 万,1-9 月每股收益 0.019 元。

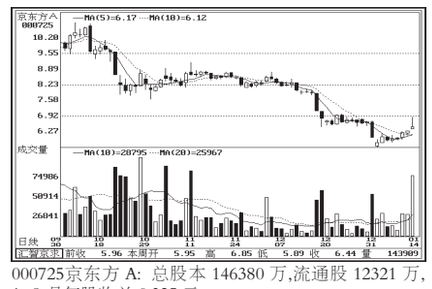

000725京东方 A: 总股本 146380 万,流通股 12321 万,1-9 月每股收益 0.325 元。

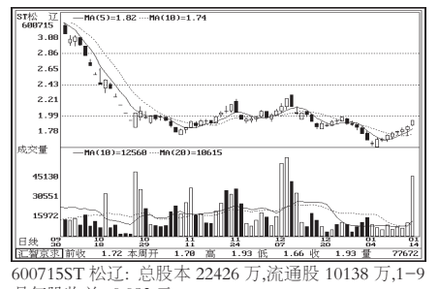

600715ST 松辽: 总股本 22426 万,流通股 10138 万,1-9 月每股收益-0.083 元。

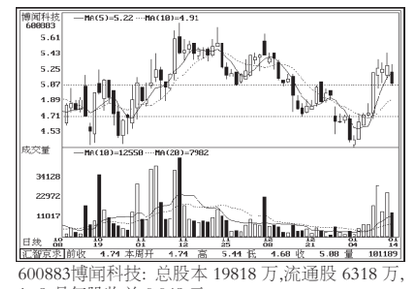

600883博闻科技: 总股本 19818 万,流通股 6318 万,1-9 月每股收益 0.048 元。

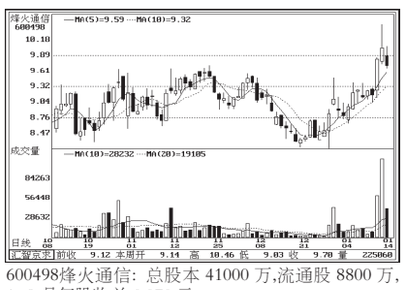

600498烽火通信: 总股本 41000 万,流通股 8800 万,1-9 月每股收益 0.070 元。

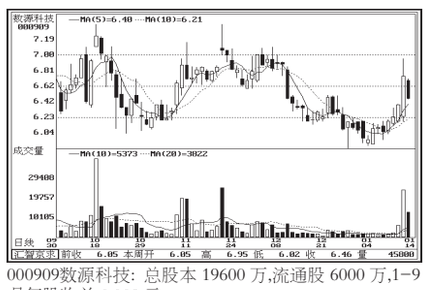

000909数源科技: 总股本 19600 万,流通股 6000 万,1-9 月每股收益 0.009 元。

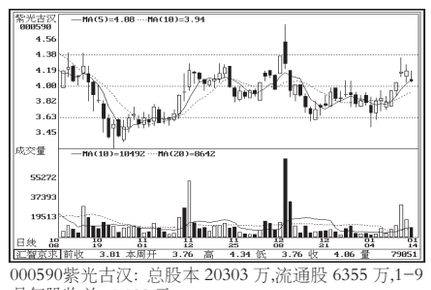

000590紫光古汉: 总股本 20303 万,流通股 6355 万,1-9 月每股收益-0.032 元。

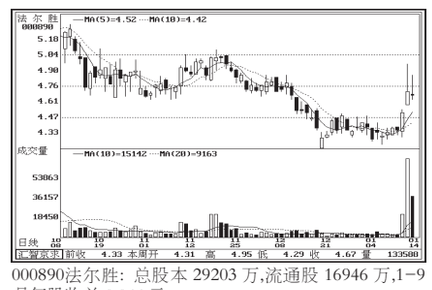

000890法尔胜: 总股本 29203 万,流通股 16946 万,1-9 月每股收益 0.066 元。

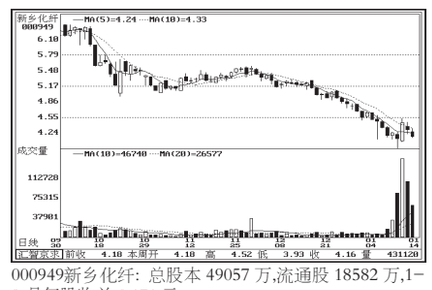

000949新乡化纤: 总股本 49057 万,流通股 18582 万,1-9 月每股收益 0.171 元。

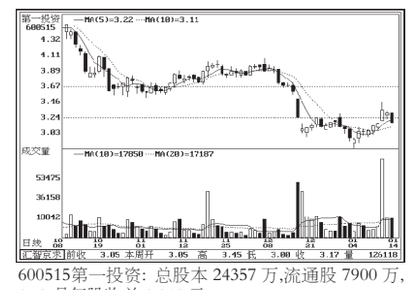

600515第一投资: 总股本 24357 万,流通股 7900 万,1-9 月每股收益 0.049 元。

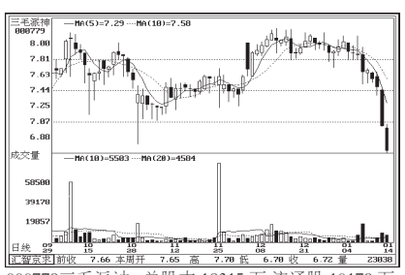

000779三毛派神: 总股本 18315 万,流通股 10179 万,1-9 月每股收益 0.115 元。

000008ST 亿安: 总股本 7365 万, 流通股 3529 万,1-9 月每股收益 0.010 元。

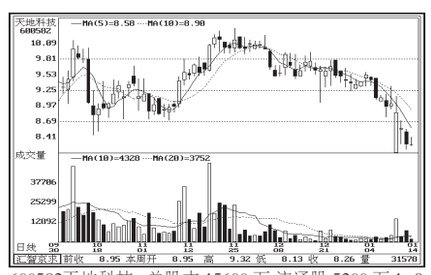

600582天地科技: 总股本 15600 万,流通股 5200 万,1-9 月每股收益 0.227 元。

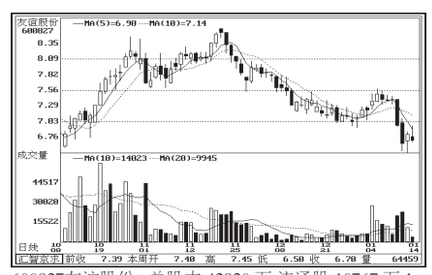

600827友谊股份: 总股本 42920 万,流通股 10767 万,1-9 月每股收益 0.245 元。

600767运盛实业: 总股本 34101 万,流通股 9674 万,1-9 月每股收益-0.115 元。

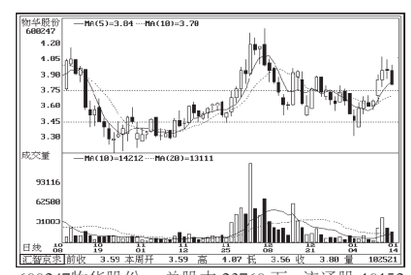

600247物华股份: 总股本 23760 万, 流通股 10152 万,1-9 月每股收益 0.056 元。

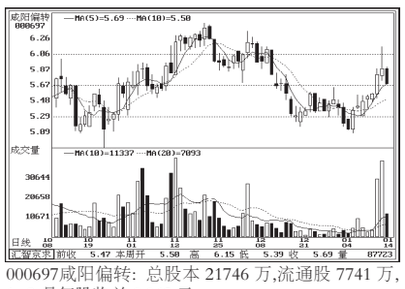

600697咸阳偏转: 总股本 21746 万,流通股 7741 万,1-9 月每股收益 0.062 元。

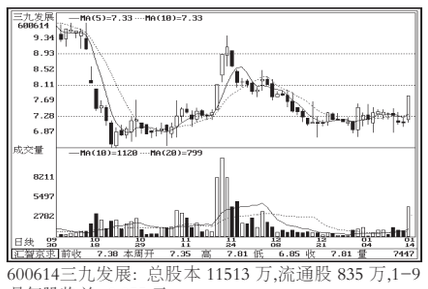

600614三九发展: 总股本 11513 万,流通股 835 万,1-9 月每股收益-0.055 元。

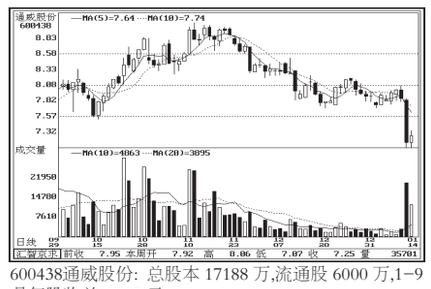

600438通威股份: 总股本 17188 万,流通股 6000 万,1-9 月每股收益 0.325 元。

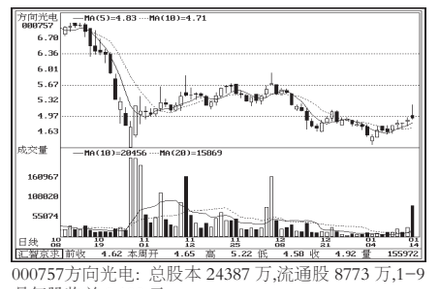

000757方向光电: 总股本 24387 万,流通股 8773 万,1-9 月每股收益 0.100 元。

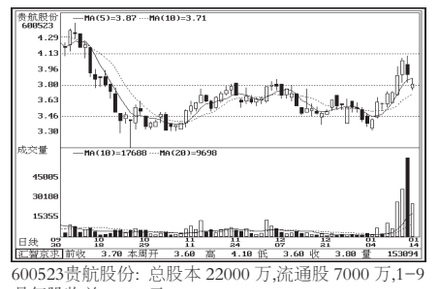

600523贵航股份: 总股本 22000 万,流通股 7000 万,1-9 月每股收益 0.010 元。

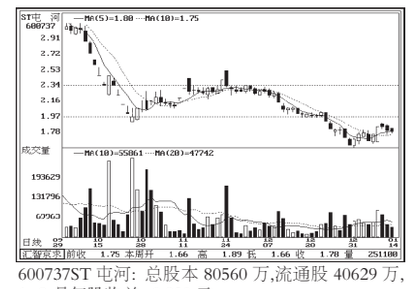

600737ST 屯河: 总股本 80560 万,流通股 40629 万,1-9 月每股收益-0.830 元。

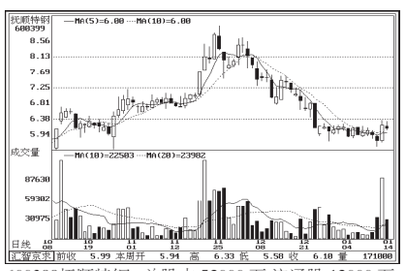

600399抚顺特钢: 总股本 52000 万,流通股 12000 万,1-9 月每股收益 0.028 元。

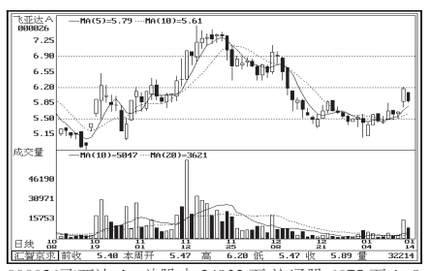

000026飞亚达 A: 总股本 24932 万,流通股 6075 万,1-9 月每股收益 0.004 元。

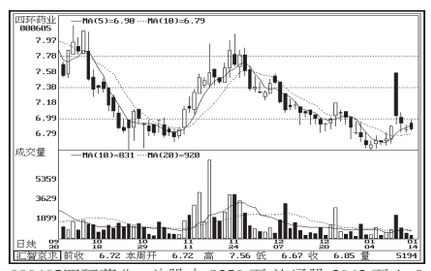

000605四环药业: 总股本 8250 万,流通股 2062 万,1-9 月每股收益 0.100 元。

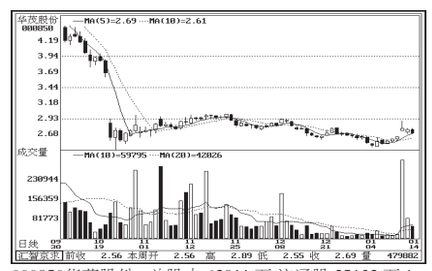

000850华茂股份: 总股本 62911 万,流通股 25132 万,1-9 月每股收益 0.046 元。

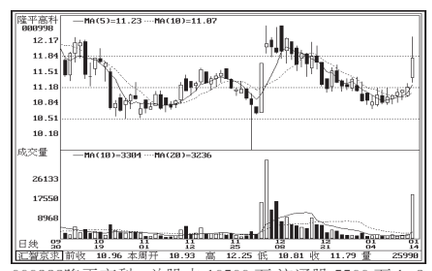

000998隆平高科: 总股本 10500 万,流通股 5500 万,1-9 月每股收益 0.153 元。

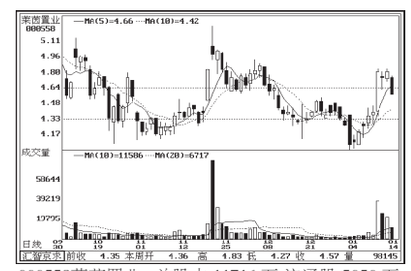

000558莱茵置业: 总股本 11716 万,流通股 5050 万,1-9 月每股收益 0.065 元。

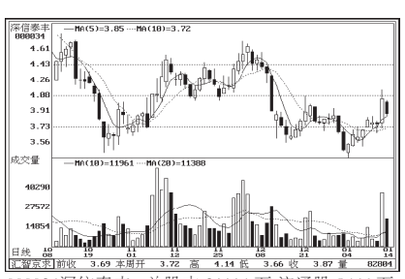

000034深信泰丰: 总股本 31114 万,流通股 8466 万,1-9 月每股收益-0.872 元。

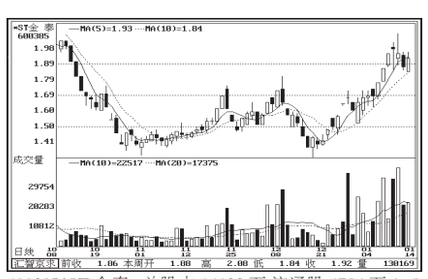

600385*ST 金泰: 总股本 14132 万,流通股 6784 万,1-9 月每股收益-0.096 元。

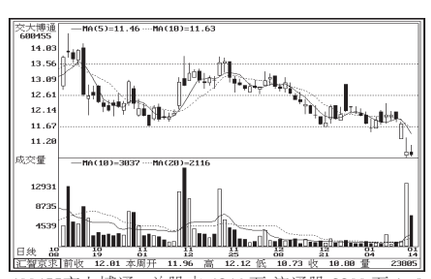

600455交大博通: 总股本 6246 万,流通股 2200 万,1-9 月每股收益 0.116 元。

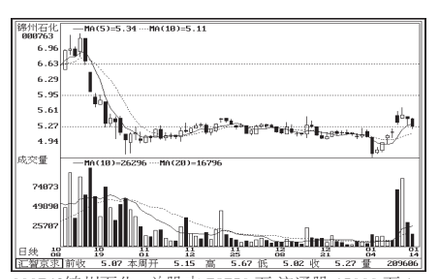

000763锦州石化: 总股本 78750 万,流通股 15000 万,1-9 月每股收益 0.199 元。

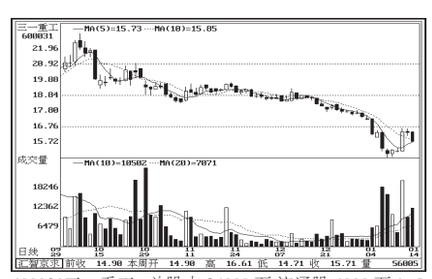

600031三一重工: 总股本 24000 万,流通股 6000 万,1-9 月每股收益 1.151 元。

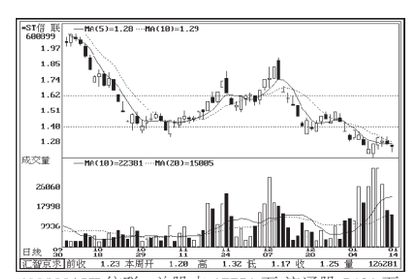

600899*ST 信联: 总股本 17751 万,流通股 5431 万,1-9 月每股收益-0.116 元。