中国证券报
CHINA SECURITIES JOURNAL
责任编辑:龙跃　电话:63072712
2005年1月15日　星期六　每周六出版

K线精选

Performance

本周沪深两市A股涨幅前60名

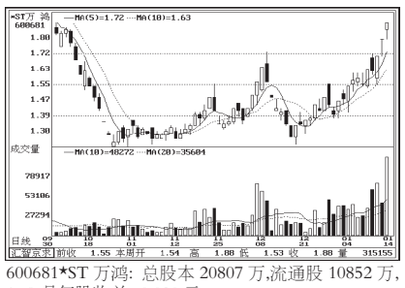
600681*ST 万鸿: 总股本 20807 万,流通股 10852 万,1-9 月每股收益-0.030 元。

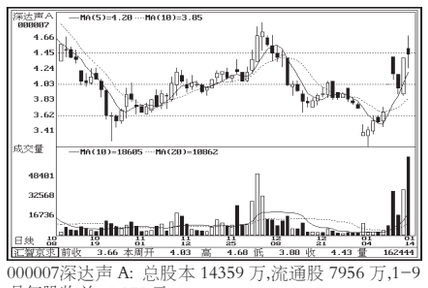
000007深达声 A: 总股本 14359 万,流通股 7956 万,1-9 月每股收益-0.275 元。

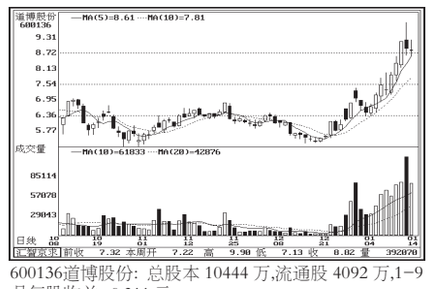
600136道博股份: 总股本 10444 万,流通股 4092 万,1-9 月每股收益-0.311 元。

600213亚星客车: 总股本 19000 万,流通股 6000 万,1-9 月每股收益 0.059 元。

000008ST 亿安: 总股本 7365 万, 流通股 3529 万,1-9 月每股收益 0.010 元。

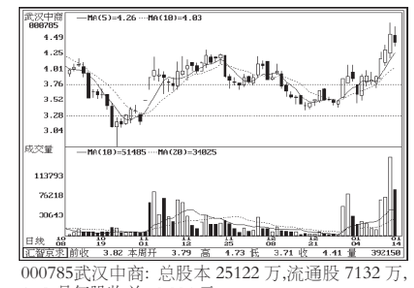
000785武汉中商: 总股本 25122 万,流通股 7132 万,1-9 月每股收益-0.004 元。

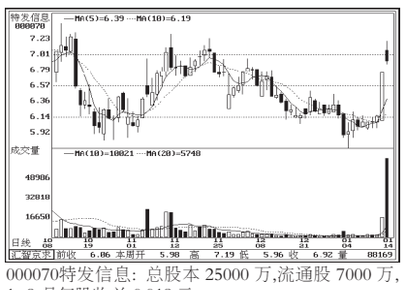
000070特发信息: 总股本 25000 万,流通股 7000 万,1-9 月每股收益 0.018 元。

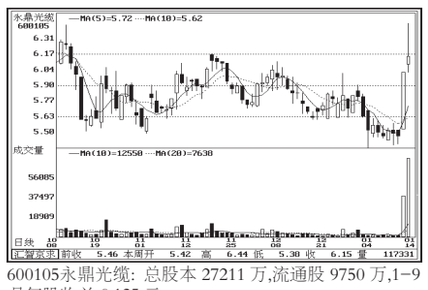
600105永鼎光缆: 总股本 27211 万,流通股 9750 万,1-9 月每股收益 0.125 元。

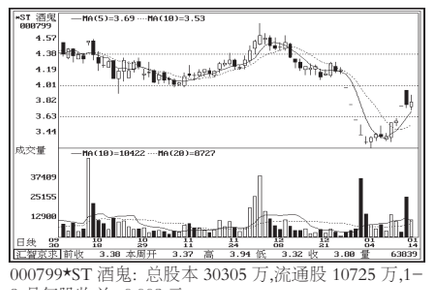
000799*ST 酒鬼: 总股本 30305 万,流通股 10725 万,1-9 月每股收益-0.008 元。

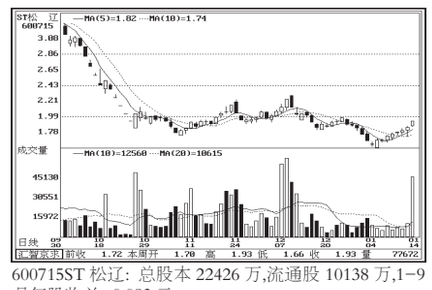
600715ST 松辽: 总股本 22426 万,流通股 10138 万,1-9 月每股收益-0.083 元。

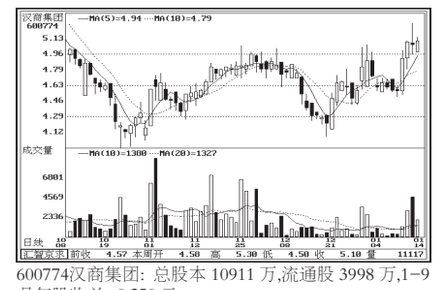
600774汉商集团: 总股本 10911 万,流通股 3998 万,1-9 月每股收益-0.250 元。

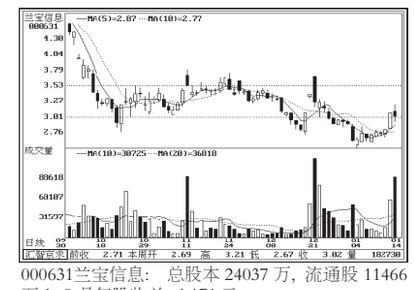
000631兰宝信息: 总股本 24037 万, 流通股 11466 万,1-9 月每股收益-1.171 元。

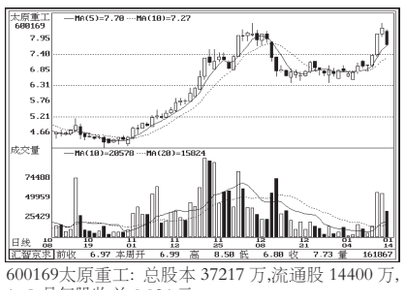
600169太原重工: 总股本 37217 万,流通股 14400 万,1-9 月每股收益 0.026 元。

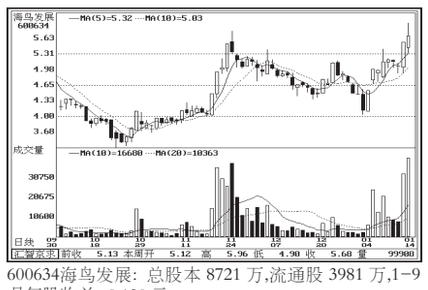
600634海鸟发展: 总股本 8721 万,流通股 3981 万,1-9 月每股收益-0.120 元。

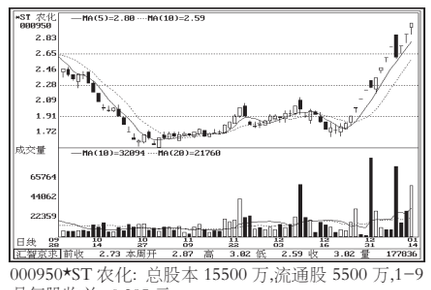
600950*ST 农化: 总股本 15500 万,流通股 5500 万,1-9 月每股收益-0.295 元。

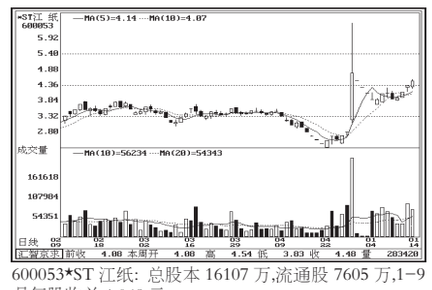
600053*ST 江纸: 总股本 16107 万,流通股 7605 万,1-9 月每股收益 1.048 元。

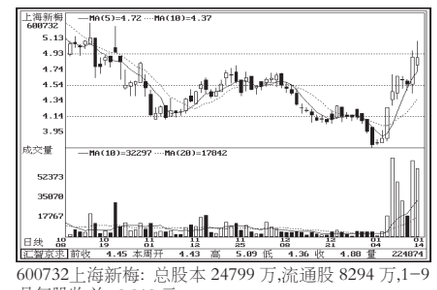
600732上海新梅: 总股本 24799 万,流通股 8294 万,1-9 月每股收益-0.010 元。

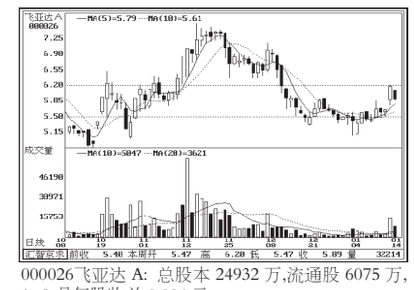
000026 飞亚达 A: 总股本 24932 万,流通股 6075 万,1-9 月每股收益 0.004 元。

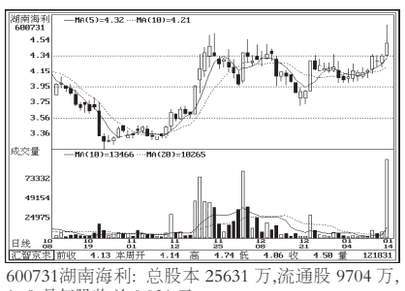
600731湖南海利: 总股本 25631 万,流通股 9704 万,1-9 月每股收益 0.031 元。

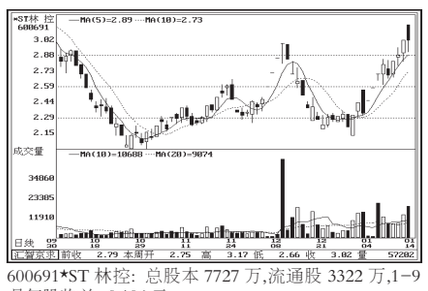
600691*ST 林控: 总股本 7727 万,流通股 3322 万,1-9 月每股收益-0.106 元。

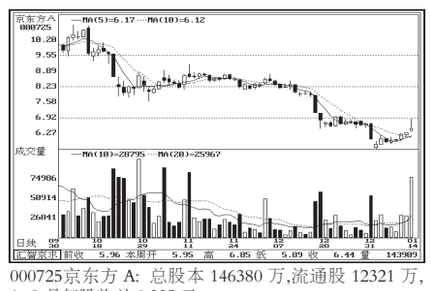
000725京东方 A: 总股本 146380 万,流通股 12321 万,1-9 月每股收益 0.325 元。

000890法尔胜: 总股本 29203 万,流通股 16946 万,1-9 月每股收益 0.066 元。

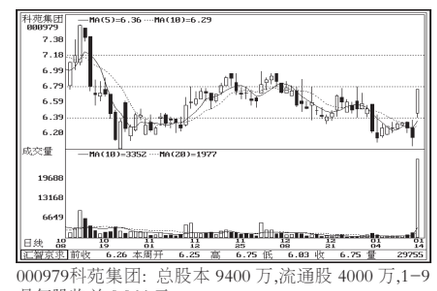
000979科苑集团: 总股本 9400 万,流通股 4000 万,1-9 月每股收益 0.066 元。

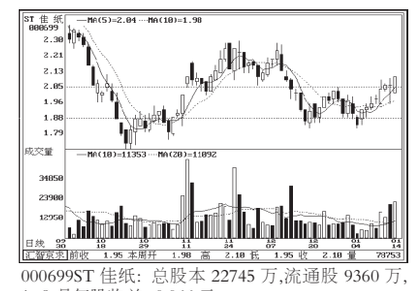
000699ST 佳纸: 总股本 22745 万,流通股 9360 万,1-9 月每股收益-0.066 元。

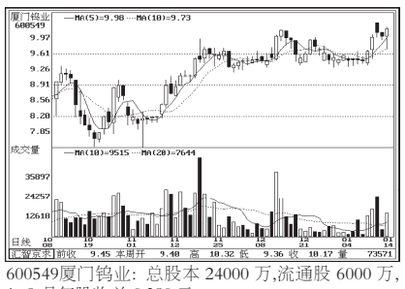
600549厦门钨业: 总股本 24000 万,流通股 6000 万,1-9 月每股收益 0.380 元。

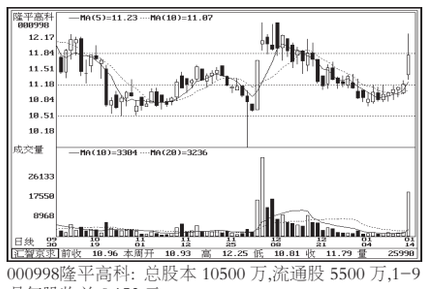
000998隆平高科: 总股本 10500 万,流通股 5500 万,1-9 月每股收益 0.153 元。

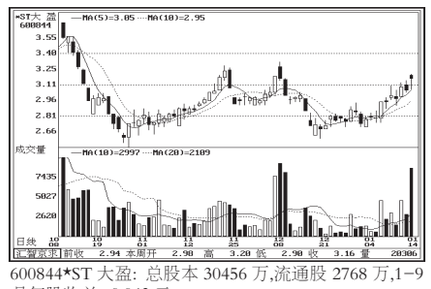
600844*ST 大盈: 总股本 30456 万,流通股 2768 万,1-9 月每股收益-0.043 元。

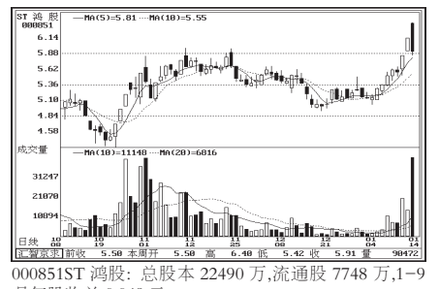
000851ST 鸿股: 总股本 22490 万,流通股 7748 万,1-9 月每股收益 0.049 元。

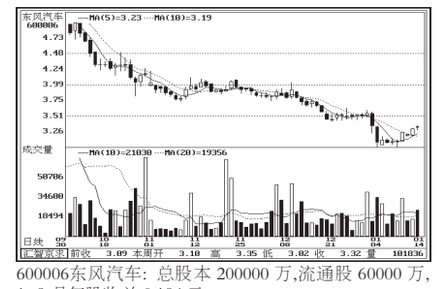
600006东风汽车: 总股本 200000 万,流通股 60000 万,1-9 月每股收益 0.194 元。

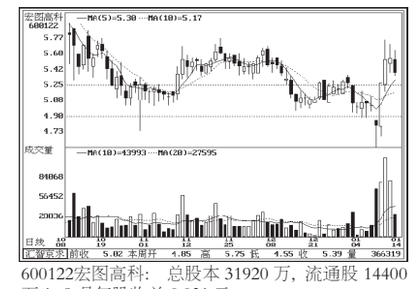
600122宏图高科: 总股本 31920 万, 流通股 14400 万,1-9 月每股收益 0.031 元。

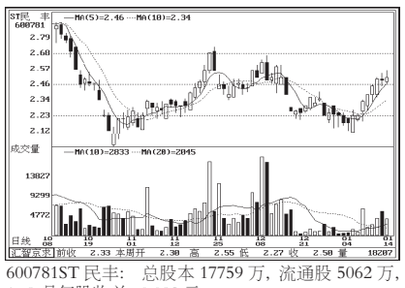
600781ST 民丰: 总股本 17759 万, 流通股 5062 万,1-9 月每股收益-0.092 元。

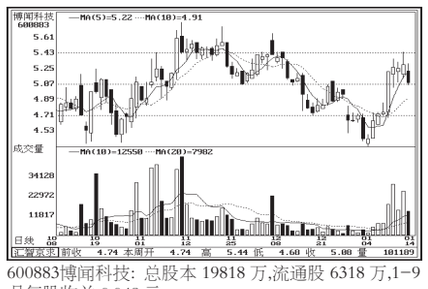
600883博闻科技: 总股本 19818 万,流通股 6318 万,1-9 月每股收益 0.048 元。

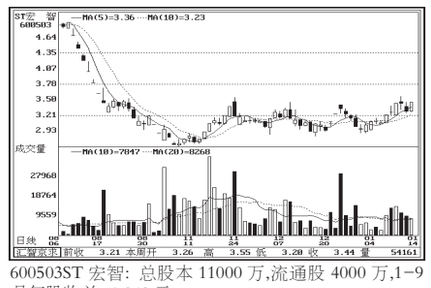
600503ST 宏智: 总股本 11000 万,流通股 4000 万,1-9 月每股收益-0.242 元。

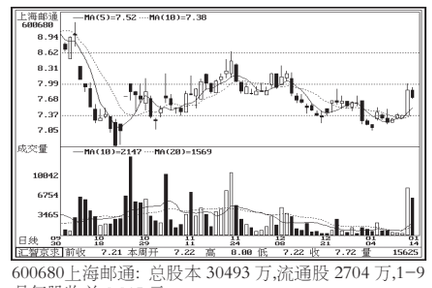
600680上海邮通: 总股本 30493 万,流通股 2704 万,1-9 月每股收益 0.015 元。

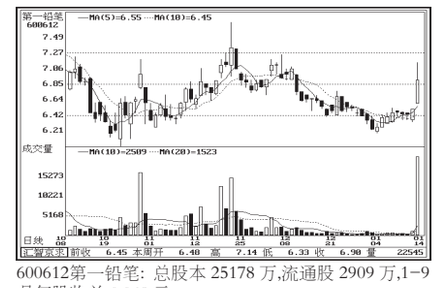
600612第一铅笔: 总股本 25178 万,流通股 2909 万,1-9 月每股收益 0.068 元。

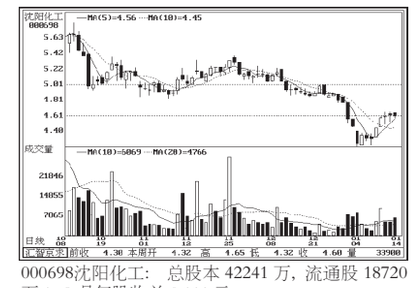
000698沈阳化工: 总股本 42241 万, 流通股 18720 万,1-9 月每股收益 0.111 元。

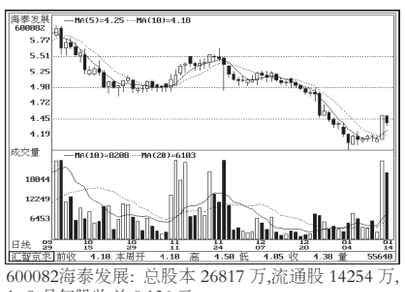
600082海泰发展: 总股本 26817 万,流通股 14254 万,1-9 月每股收益 0.136 元。

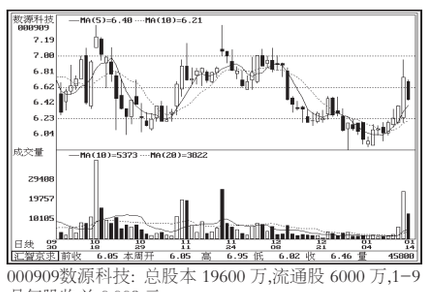
000909数源科技: 总股本 19600 万,流通股 6000 万,1-9 月每股收益 0.009 元。

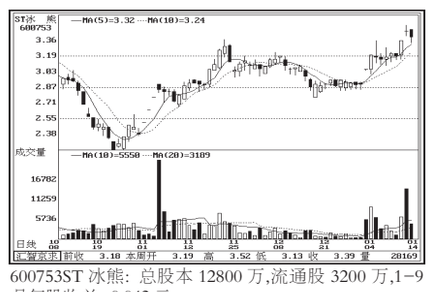
600753ST 冰熊: 总股本 12800 万,流通股 3200 万,1-9 月每股收益-0.042 元。

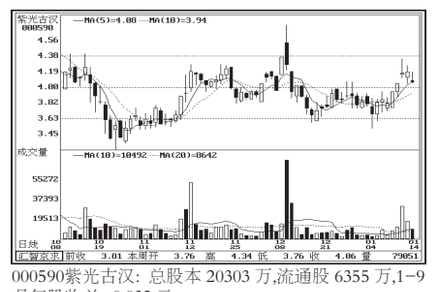
000590紫光古汉: 总股本 20303 万,流通股 6355 万,1-9 月每股收益-0.032 元。

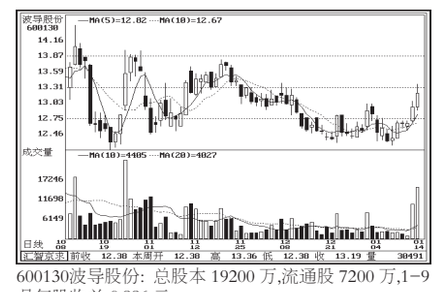
600130波导股份: 总股本 19200 万,流通股 7200 万,1-9 月每股收益 0.886 元。

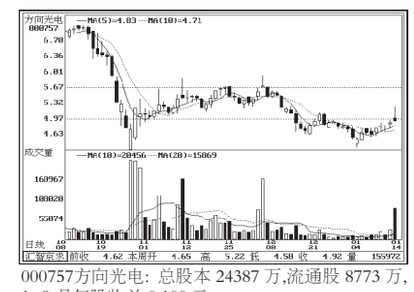
000757方向光电: 总股本 24387 万,流通股 8773 万,1-9 月每股收益 0.100 元。

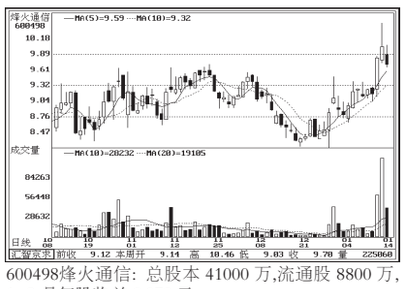
600498烽火通信: 总股本 41000 万,流通股 8800 万,1-9 月每股收益 0.070 元。

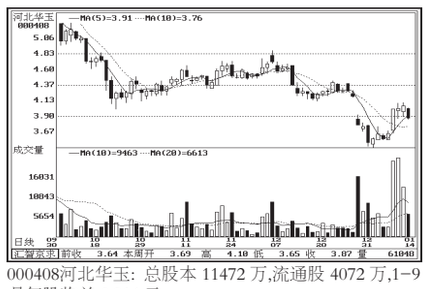
000408河北华玉: 总股本 11472 万,流通股 4072 万,1-9 月每股收益 0.014 元。

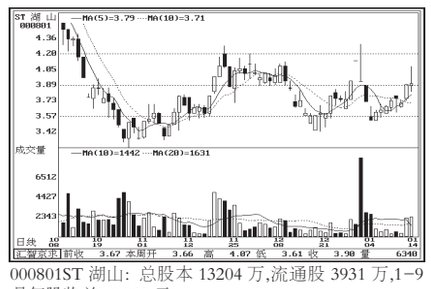
000801ST 湖山: 总股本 13204 万,流通股 3931 万,1-9 月每股收益-0.022 元。

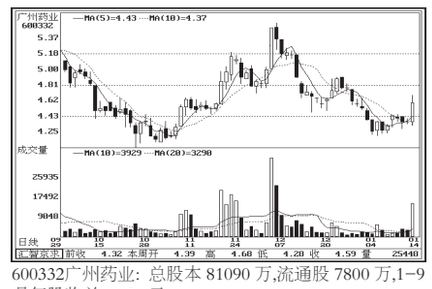
600332广州药业: 总股本 81090 万,流通股 7800 万,1-9 月每股收益 0.051 元。

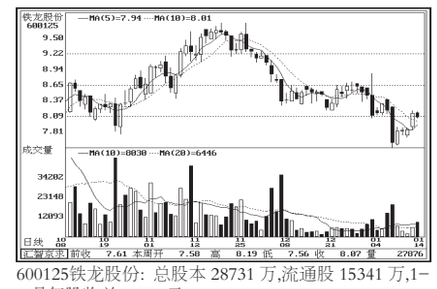
600125铁龙股份: 总股本 28731 万,流通股 15341 万,1-9 月每股收益 0.258 元。

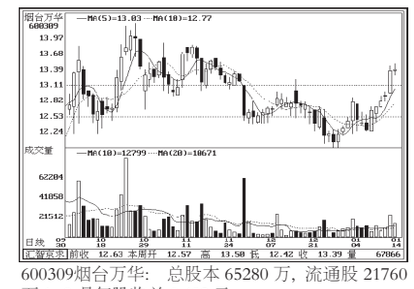
600309烟台万华: 总股本 65280 万, 流通股 21760 万,1-9 月每股收益 0.482 元。

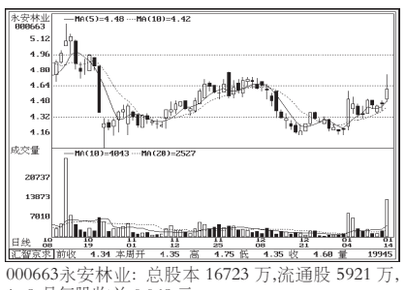
000663永安林业: 总股本 16723 万,流通股 5921 万,1-9 月每股收益 0.068 元。

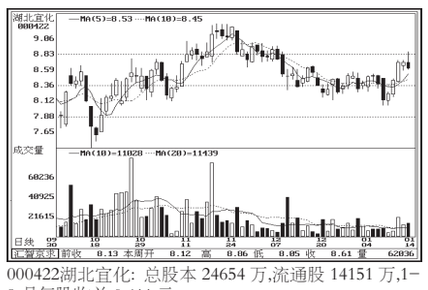
000422湖北宜化: 总股本 24654 万,流通股 14151 万,1-9 月每股收益 0.411 元。

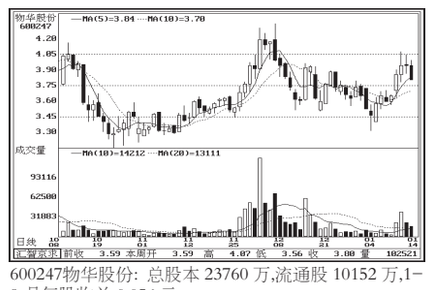
600247物华股份: 总股本 23760 万,流通股 10152 万,1-9 月每股收益 0.056 元。

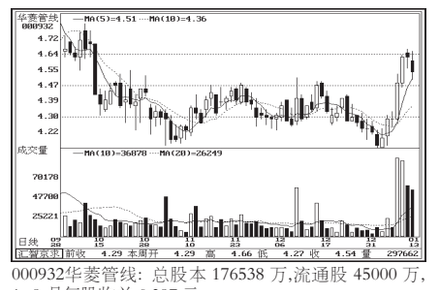
000932华菱管线: 总股本 176538 万,流通股 45000 万,1-9 月每股收益 0.397 元。

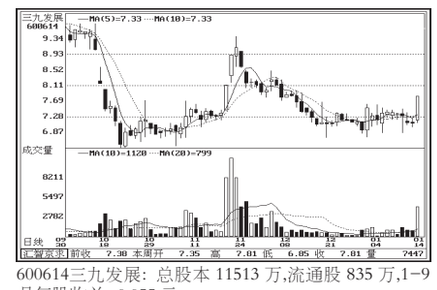
600614三九发展: 总股本 11513 万,流通股 835 万,1-9 月每股收益-0.055 元。

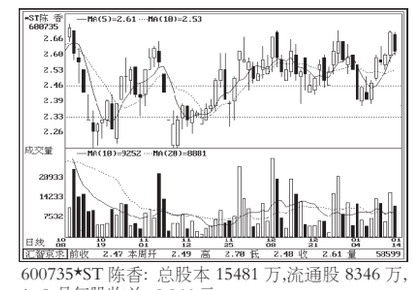
600735*ST 陈香: 总股本 15481 万,流通股 8346 万,1-9 月每股收益-0.066 元。

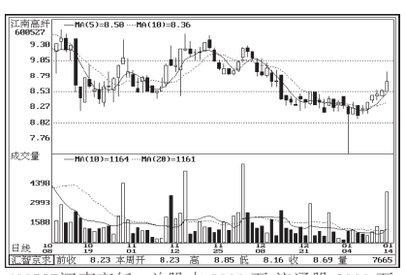
600527江南高纤: 总股本 8000 万,流通股 3000 万,1-9 月每股收益 0.215 元。

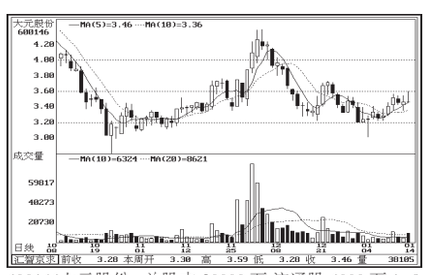
600146大元股份: 总股本 20000 万,流通股 6000 万,1-9 月每股收益-0.052 元。

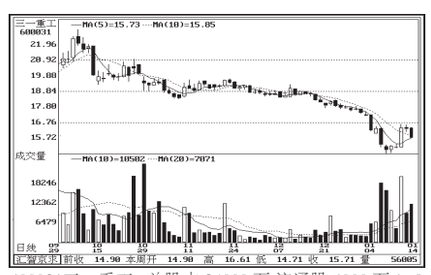
600031三一重工: 总股本 24000 万,流通股 6000 万,1-9 月每股收益 1.151 元。

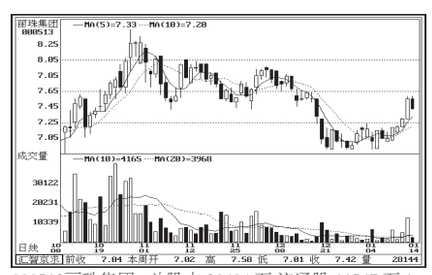
000513丽珠集团: 总股本 30604 万,流通股 11567 万,1-9 月每股收益 0.321 元。

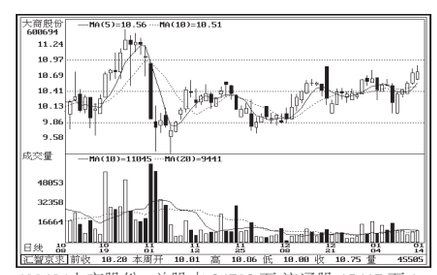
600694大商股份: 总股本 26702 万,流通股 15617 万,1-9 月每股收益 0.426 元。

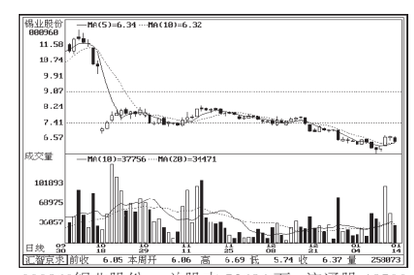
000960锡业股份: 总股本 53686 万, 流通股 19500 万,1-9 月每股收益 0.464 元。