

潜力品种

Potential

实力机构周末荐股精选

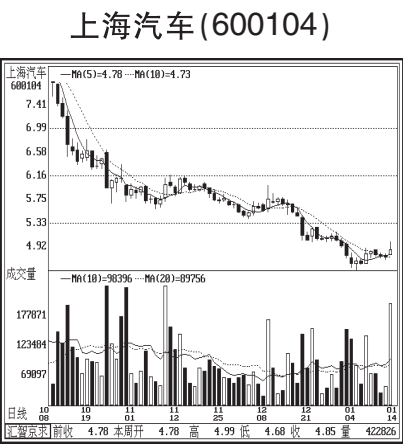

该股技术面长期严重超跌，近期跌出4.50元底部以后，一直振荡整理，已经有效突破去年10月以来形成的加速下跌通道，周五更是放量上扬，技术指标显示主力资金一直处于吸纳状态，后市有望看高一线。

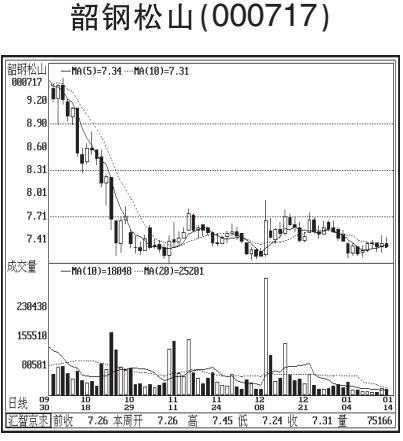

该股从今年3月份调整以来的累计跌幅高达43%，主力资金吸纳迹象明显。且自去年十月以来，构筑了一个扎实整理平台，720附近有强支撑，后市有望在年报题材下展开反弹，投资者可关注。

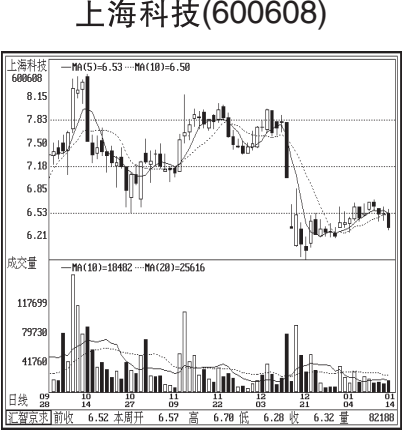

受易美事件影响，公司股价出现了跳水式下跌，因前期市场处于公司治理敏感时期，所以反映过度，但实际并未损失，后市有拨乱反正可能。目前该股在缺口下方已经运行近一个月时间，调整比较充分，后市有望向缺口发起冲击。(青岛安信)

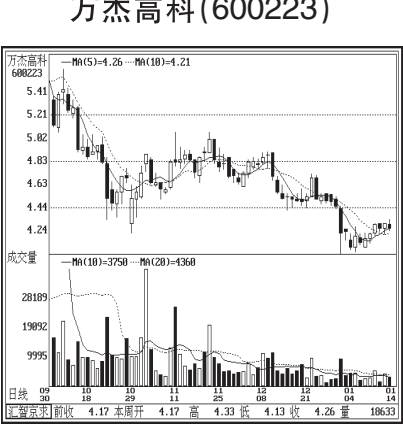

公司是一家以健康产业为主营的高科技公司。二级市场上，该股至9月22日一路下跌，最大下跌幅度达到37.19%，超跌严重。近期创新低后股价逐步止跌，且盘面有转暖迹象，MACD金叉向上，有望出现反弹。

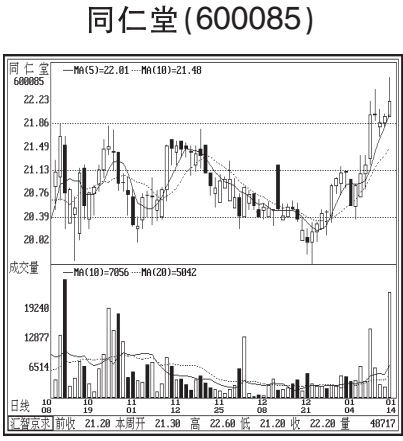

公司努力推进销售体系改革，采用了更加适合公司产品销售的重视OTC终端模式，产品的铺货率已经明显提高。二级市场上，公司股价在弱势中持续保持上行通道，外来资金做多意愿坚决，在大盘企稳后，股价仍有攀新高可能，可逢低关注。

金融街 (000402) 目前公司重点建设的金融街B1、B7等项目进展顺利，并且公司土地储备丰富，为公司后期发展提供极好保障。二级市场该股自

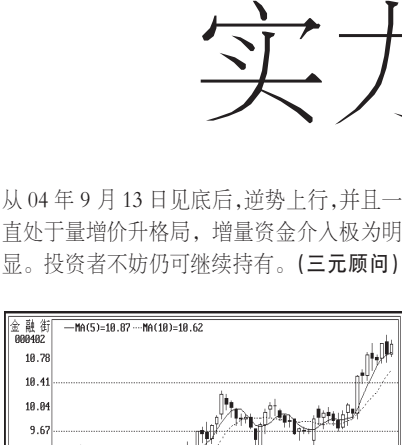

从04年9月13日见底后，逆势上行，并且一直处于量增价升格局，增量资金介入极为明显。投资者不妨仍可继续持有。(三元顾问)

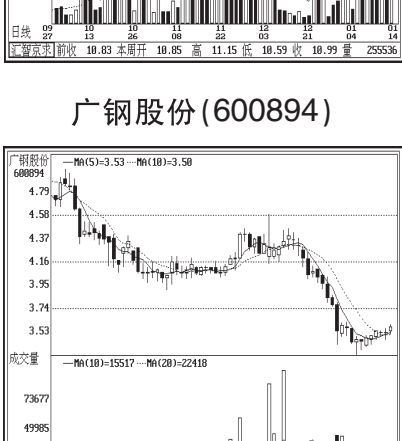

通过资产置换，公司实现了由传统钢铁冶炼向现代冶金物流的转型。广钢股份联合日本JFE公司共同建立南沙钢铁基地，是继宝钢后我国与日本合作的第二钢铁项目。技术上看，广钢股份短期超跌严重，目前已成功企稳，有望展开反弹。

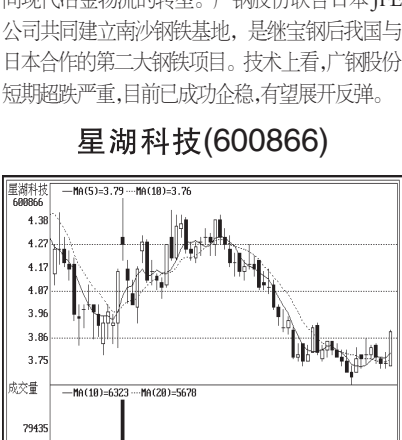

公司主营化学原料药和生化产品的生产与销售，是行业内龙头企业，其涉足的基因芯片项目也取得长足发展，业绩呈稳健增长势头。技术面看，公司股票近期形成头肩底形态，周五放量，后市有望继续上行。(武汉新兰德)

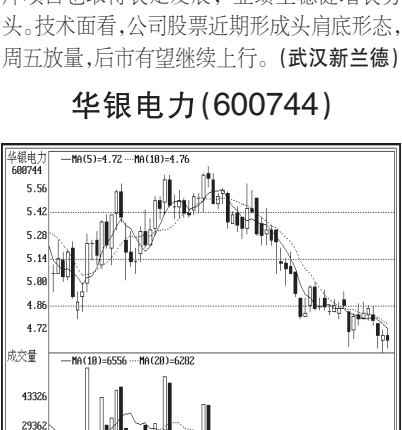

公司地处缺电较为严重的湖南，为业务的快速发展奠定了基础。此外，04年10月份完成的股权划转，将使中国五大发电集团之一的中国大唐集团成为公司第一大股东，未来重组想象空间已经打开。二级市场上，该股股价目前处于三重底低位，股价向下空间十分有限，而反弹行情则是一触即发，可关注。

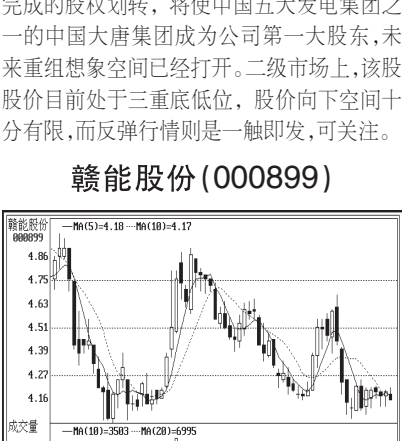

公司是江西唯一上市的公司，发电装机容量占江西省总装机容量容量的8%左右，区域性市场地位突出。近期该股走勢明显抗跌，由于目前股价处于历史低位区域，主动性抛盘相对较为有限，而在底部构筑筑实过后，该股反弹随时能够展开。

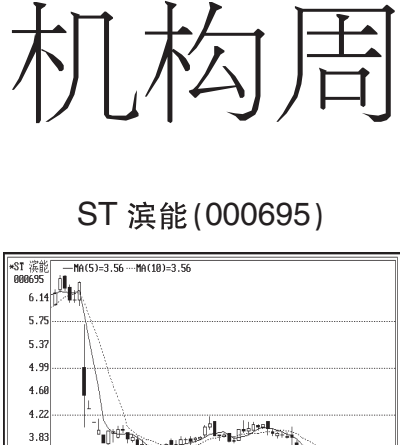

目前业绩明显改善，前三季度实现赢利，而且公司预计全年都将实现赢利。从资产置换情况看，公司将成为天津开发区内唯一的热源供应企业。二级市场上，该股在恢复上市之后，股价大幅度回落，风险基本已经释放干净，而后市随着年报公布日期的临近，公司股价将得到新的炒作机遇。(宁波海顺)

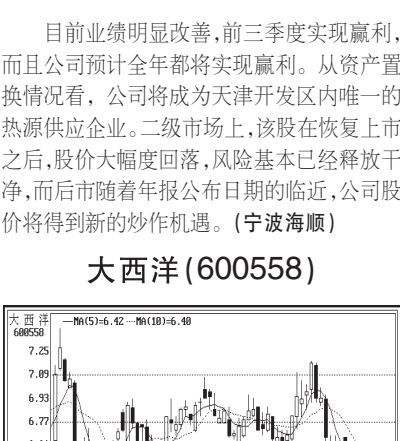

公司是我国焊接材料行业龙头企业，国内市场综合占有率达20%。该股上市以来持续下跌，目前股价仅仅只有2001年高点的30%，但其业绩却在逐年增长，两者极不匹配。成交量已经极度萎缩，抛盘甚少，有望反弹。

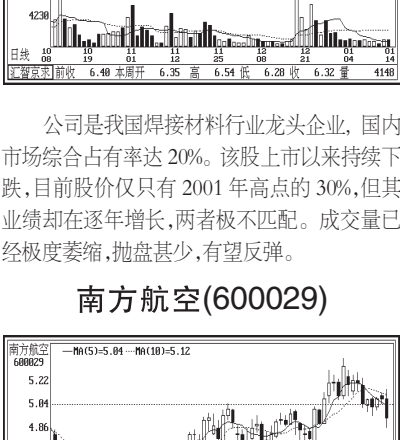

公司在国内航空运输市场占据领先地位，经营上出现良好，多项重要指标排名第一，收益呈现跳跃式增长，另外，人民币升值预期有望给该股带来可观的汇兑收益。该股成为众机构一致看好的对象，建仓迹象明显。短期出现获利回吐，调整基本到位，中长期有望继续走强，可关注。(杭州新希望)

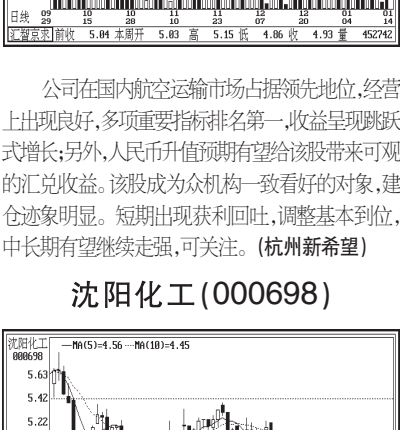

该股前期受石化板块整体跳水影响大幅下跌，技术上存在反弹要求。近期该股在历史低位成交量持续放大，主力机构吸筹的迹象比较明显。从该股的K线图上看，V形反转的轮廓比较清晰，在业绩增长预期的推动下，后市有望加速上攻，建议投资者关注。

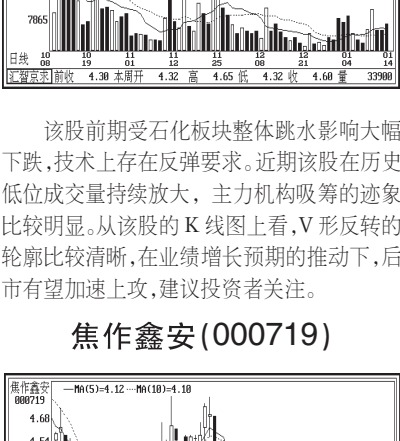

公司是中西部地区重要的化工原料制

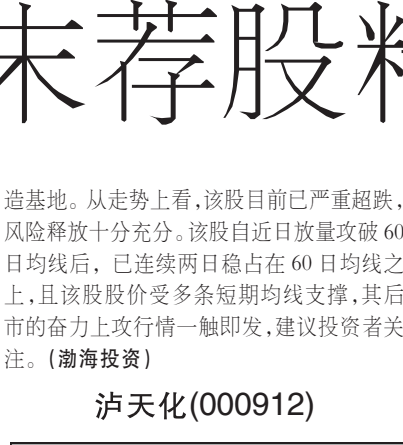

造基地。从走势上看，该股目前已严重超跌，风险释放十分充分。该股自近日放量攻破60日均线后，已连续两日稳占在60日均线之上，且该股股价受多条短期均线支撑，其后市的奋力上攻行情一触即发，建议投资者关注。(渤海投资)

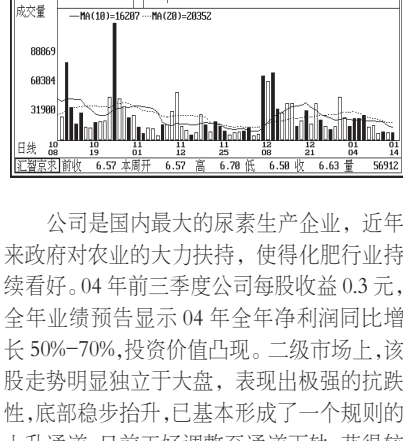

该股前期出现了宽幅震荡走势，在短期内股价跌幅非常深，相应个股风险也得到了快速释放，目前股价已经止跌企稳，并在低位修复了短线技术形态，短线如果得到量能有效配合，则强势反弹可以预期，投资者可追踪。(北京首证)

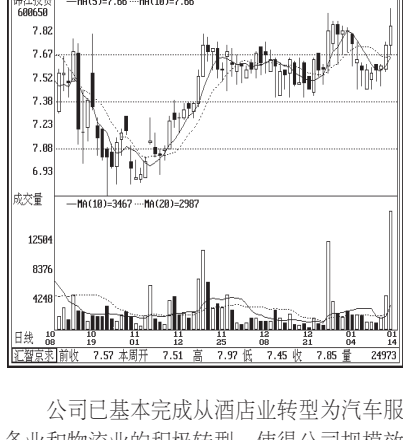

公司是我国环保领域的龙头企业，在空气净化技术、水处理技术等方面都处于国内领先

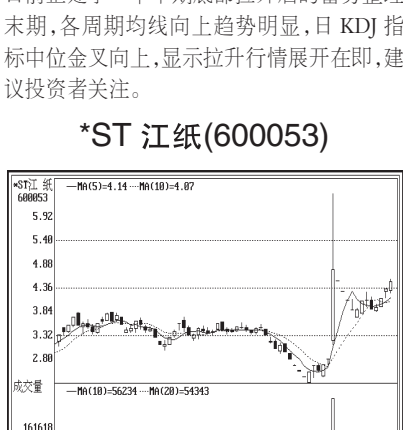

公司基本面情况欠佳，三季度高达1.05元的每股收益纯属“数字游戏”，公司后续发展依然难以乐观。但公司在业绩上做文章的高超“财技”却为庄家的精彩表演提供了绝佳的条件，表演的结果套牢了为数众多的中小投资者，当然专家本身也未能全身而退，仍于其中“积极”运作，短线大幅拉升机会依然存在。走势上看，该股在连续四个交易日缩量跌停之后逐步走稳，重拾拉升之势，成交活跃，预计短期内“拉升”之势有望得以延续，建议“投机者”适度关注。(金证顾问)

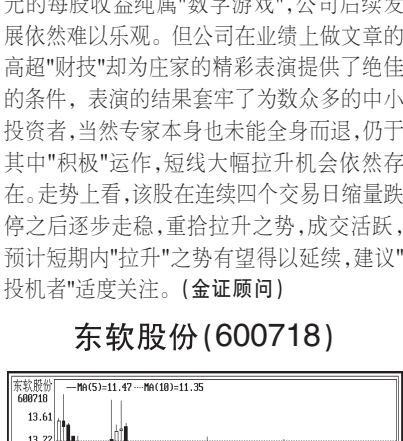

近期WAPI信息的破冰而出对公司可谓

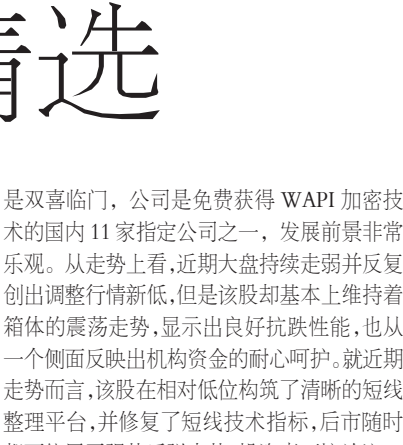

小盘商业股，百货零售和外贸出口为公司主业，近年来通过重组，中国银泰投资成功入主，公司斥巨资收购银泰雍和、银泰置业部分股权，开始涉足京城房地产业，具备奥运地产概念。该股自九月中旬放量走强以来，股价基本是沿60日均线之震荡盘升，蓄势较为充分。本周该股形成放量突破走势，股价已创出近几个月来的新高，短线走强迹象明显，投资者可关注。

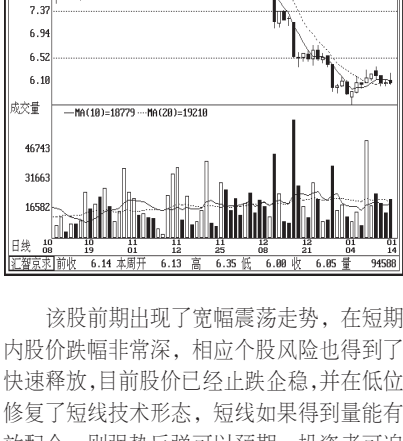

小盘绩优股，其杏花村牌及竹叶青牌白酒是中国驰名商标，也是山西酒文化的重要品牌。在当地政府扶持下，公司积极调整产品结构和营销策略，加大了中高档白酒产品的比重，业绩呈现出大幅增长态势。近两个月来该股在年线与半年线之间放量整理，振幅仅有13%，换手较为充分。近日股价在均线之上缩量盘整，短线走势较强，后市有望突破年线上行，投资者可逢低适当参与。(河南万国)

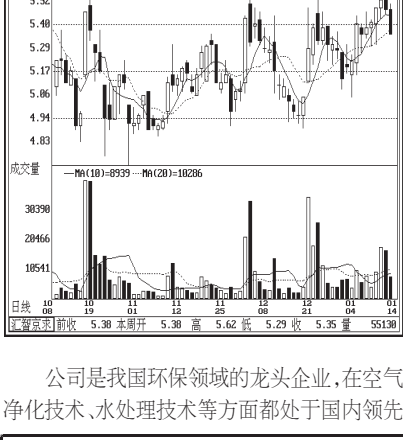

截止时间:2004年1月14日					单位:人民币元		
序号	代码	基金名称	单位净值	累计净值	基金资产净值	基金规模	2004年未经审计 报分配收益
1	184688	基金开元	1.0180		2,036,019,774.52	2,000,000,000	
2	500001	基金金泰	1.0283	2.1661	2,056,541,348.68	2,000,000,000	
3	500008	基金兴华	1.1321		2,264,248,223.84	2,000,000,000	
4	500003	基金安信	1.0171		2,034,190,103.91	2,000,000,000	
5	500006	基金裕阳	1.0441		2,088,291,478.51	2,000,000,000	
6	184689	基金普惠	0.9313	1.5933	1,862,652,012.11	2,000,000,000	
7	500002	基金泰和	0.9674	1.4924	1,934,761,245.97	2,000,000,000	
8	184690	基金同益	0.9507		1,901,498,217.86	2,000,000,000	
9	184691	基金景宏	0.8631	1.3331	1,726,227,012.56	2,000,000,000	
10	500005	基金汉盛	0.9805		1,961,040,541.04	2,000,000,000	
11	500009	基金安顺	1.0056		3,016,792,805.70	3,000,000,000	
12	184692	基金裕隆	0.9570		2,871,084,624.98	3,000,000,000	
13	184693	基金普丰	0.8782	1.1592	2,634,547,346.20	3,000,000,000	
14	500018	基金兴和	0.9504	1.3734	2,851,091,834.93	3,000,000,000	
15	184698	基金天元	1.0413		3,123,911,465.81	3,000,000,000	
16	500016	基金裕元	1.1029		1,654,408,367.28	1,500,000,000	
17	500011	基金金鑫	0.9822		2,946,525,832.49	3,000,000,000	
18	184699	基金同盛	0.8951		2,685,223,495.45	3,000,000,000	
19	184696	基金裕华	1.0579		528,928,110.92	500,000,000	
20	500007	基金景阳	0.9665	1.2595	966,459,198.72	1,000,000,000	
21	184695	基金景博	0.8873	1.1453	887,322,902.15	1,000,000,000	
22	184701	基金景福	0.8924	1.0564	2,677,313,721.64	3,000,000,000	
23	500015	基金汉兴	0.8704	1.0404	2,611,331,607.47	3,000,000,000	
24	184702	基金同智	1.0786		539,287,743.66	500,000,000	0.0450元/份
25	184705	基金裕泽	1.1784		589,183,360.56	500,000,000	
26	500010	基金金元	0.9443		472,169,717.76	500,000,000	
27	184708	基金兴科	1.0249	1.0929	512,434,761.63	500,000,000	
28	184703	基金金盛	1.0036		501,807,880.79	500,000,000	
29	500021	基金金鼎	0.9335		466,749,640.24	500,000,000	
30	500017	基金景业	0.8501	0.8501	425,026,516.96	500,000,000	
31	500025	基金汉鼎	0.8826	0.8886	441,295,784.20	500,000,000	
32	184709	基金安久	0.8592		429,593,641.83	500,000,000	
33	500035	基金汉博	0.9026		451,315,912.89	500,000,000	
34	500013	基金安瑞	0.8914		445,702,417.63	500,000,000	
35	184718	基金兴安	0.9866	0.9926	493,315,508.23	500,000,000	
36	184706	基金天华	0.8403		2,100,645,167.46	2,500,000,000	
37	184710	基金隆元	0.8604		430,201,173.36	500,000,000	
38	500019	基金普润	0.8905		445,257,544.37	500,000,000	
39	500028	基金兴业	0.8424	0.8424	421,176,827.62	500,000,000	
40	500039	基金同德	1.0736		536,798,467.70	500,000,000	
41	184711	基金普华	0.7297		364,844,183.89	500,000,000	
42	500029	基金科讯	1.1321		905,714,584.31	800,000,000	0.035元/份
43	184712	基金科汇	1.3866		1,109,301,047.77	800,000,000	0.23元/份
44	184713	基金科翔	1.2352		988,163,561.21	800,000,000	0.14元/份
45	184738	基金通宝	0.9152	0.9152	457,595,650.68	500,000,000	
46	184700	基金鸿飞	0.9798		489,892,910.77	500,000,000	
47	500038	基金通乾	1.0065	1.0365	2,013,077,155.11	2,000,000,000	
48	184728	基金鸿阳	0.9360		1,872,013,358.61	2,000,000,000	
49	184720	基金久富	0.9385		469,228,375.92	500,000,000	
50	500056	基金科瑞	1.1264		3,379,249,599.29	3,000,000,000	
51	184721	基金丰和	1.0153	1.0303	3,045,835,132.54	3,000,000,000	
52	184719	基金鑫泰	1.1681		934,471,007.57	800,000,000	0.1328元/份
53	184722	基金久嘉	1.0129		2,025,746,188.27	2,000,000,000	0.20元/10份
54	500058	基金银丰	0.997	1.067	2,989,659,296.61	3,000,000,000	

基金代码	基金名称	份额净值	累计份额净值	基金资产净值
510050	SOETF	0.983		5,344,722,680.69
070007	嘉实浦安保本	1.003	1.003	1,299,975,821.19
350002	天治品质优选混合型	0.9995		1,211,960,944.03
160505	博时主题行业股票	1.0000		1,209,582,982.40
163801	中银中国	1.0001	1.0001	1,063,538,759.86
310318	盛利配置	1.0006	1.0006	690,885,707.63