方正富邦惠利纯债债券型证券投资基金（方正富邦惠利纯债A份额）基金产品资料概要（更新）

编制日期：2020年12月22日

送出日期：2020年12月23日

本概要提供本基金的重要信息，是招募说明书的一部分。
作出投资决定前，请阅读完整的招募说明书等销售文件。

一、产品概况

基金简称	方正富邦惠利纯债	基金代码	003787
下属分级基金简称	方正富邦惠利纯债A	下属分级基金代码	003787
基金管理人	方正富邦基金管理有限公司	基金托管人	浙商银行股份有限公司
基金合同生效日	2016-12-19	上市交易所及上市日期	- -
基金类型	债券型	交易币种	人民币
运作方式	普通开放式	开放频率	每个开放日
基金经理	程同豫	开始担任本基金基金经理的日期	2019-06-24
		证券从业日期	2008-10-08
	王靖	开始担任本基金基金经理的日期	2019-08-14
		证券从业日期	2007-10-15

二、基金投资与净值表现
（一）投资目标与投资策略

投资目标	在控制投资风险的前提下，力争长期内实现超越业绩比较基准的投资回报。
投资范围	本基金的投资范围主要为具有良好流动性的金融工具，包括固债、金融债、企业债、公司债、央行票据、中期票据、短期融资券、中小企业私募债、资产支持证券、次级债、可分离交易可转债的纯债部分、债券回购、银行存款、同业存单以及法律法规或中国证监会允许基金投资的其他固定收益类金融工具(但须符合中国证监会的相关规定)。 本基金不投资于股票、权证等权益类资产，也不投资于可转换债券(可分离交易可转债的纯债部分除外)，可交换债券。 基金的投资组合比例为：本基金对债券的投资比例不低于基金资产的80%；本基金持有现金或者到期日在一年以内的政府债券投资比例合计不低于基金资产净值的5%。 如法律法规或监管机构以后允许基金投资的其他品种，基金管理人在履行适当程序后，可以将其纳入投资范围。
主要投资策略	1、资产配置策略；2、债券投资策略。
业绩比较基准	中债综合全价（总值）指数收益率
风险收益特征	本基金为债券型基金，预期收益和预期风险高于货币市场基金，但低于混合型基金、股票型基金，属于中低风险的产品。

注：详见《方正富邦惠利纯债债券型证券投资基金招募说明书》第九部分“基金的投资”。
（二）投资组合资产配置图表/区域配置图表

（三）自基金合同生效以来/最近十年（孰短）基金每年的净值增长率及与同期业绩比较基准的比较图

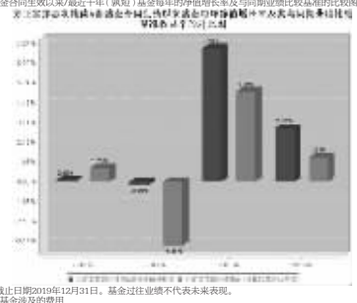

业绩表现截止日期2019年12月31日。基金过往业绩不代表未来表现。
三、投资本基金涉及的费用
（一）基金销售相关费用
以下费用在申购/赎回基金过程中收取：

费用类型	份额（S）或金额（M）/持有期限（N）	收费方式/费率	备注
申购费（前收费）	M＜100万	0.80%	-
	100万≤M＜300万	0.50%	-
	300万≤M＜500万	0.30%	-
	M≥500万	1000元/笔	-
赎回费	N＜7日	1.50%	-
	N≥7日	0	-

注：投资人如果有多笔认购，适用费率按单笔分别计算。基金认购费用不列入基金财产，主要用于基金的市场推广、销售、注册登记等基金募集期间发生的各项费用。
投资者如果有多笔申购，费率按单笔分别计算。本基金A类份额的申购费用由A类份额基金申购人承担，不列入基金财产，主要用于本基金A类份额的市场推广、销售、注册登记等各项费用。
本基金赎回费用由赎回基金份额的基金份额持有人承担，在基金份额持有人赎回基金份额时收取。
（二）基金运作相关费用
以下费用将从基金资产中扣除：

费用类别	收费方式/年费率
管理费	0.30%
托管费	0.10%
销售服务费	-
其他费用	《基金合同》生效后与基金相关的信息披露费用；《基金合同》生效后与基金相关的会计师费、律师费、诉讼费和仲裁费；基金份额持有人大会费用；基金的证券交易费用；基金的银行汇划费用；基金相关账户的开户及维护费用；按照国家有关规定和《基金合同》约定，可以在基金财产中列支的其他费用。

注：本基金交易证券、基金等产生的费用和税负，按实际发生额从基金资产扣除。
四、风险揭示与重要提示
（一）风险揭示
本基金不提供任何保证。投资者可能损失投资本金。投资有风险，投资者购买基金时应认真阅读本基金的《招募说明书》等销售文件。
1.本基金的特有风险
（1）本基金为纯债债券型基金，债券的投资比例不低于基金资产的80%，该类债券的特定风险即成为本基金及投资者主要面对的特定投资风险。债券的投资收益会受到宏观经济、产业政策、货币政策、市场需求变化、行业波动等因素的影响，可能存在所选投资标的的成长性与市场一致预期不符而造成个券价格表现低于预期的风险。
（2）本基金投资中小企业私募债券，中小企业私募债是根据相关法律法规由非上市中小企业采用非公开方式发行的债券。由于不能公开交易，一般情况下，交易不活跃，潜在较大流动性风险。当发债主体信用质量恶化时，受市场流动性所限，本基金可能无法卖出所持有的中小企业私募债，由此可能给基金净值带来更大的负面影响和损失。
（3）本基金的投资范围包括资产支持证券，它是一种债券性质的金融工具，其将投资者支付的本息来自于基础资产池产生的现金流或剩余权益。与股票和一般债券不同，资产支持证券不是对某一经营实体的利益要求权，而是对基础资产池所产生的现金流和剩余权益的要求权，是一种以资产信用为支持的证券，资产支持证券存在信用风险、利率风险、流动性风险、提前偿付风险、操作风险和法律风险等。
2.本基金面临的其他风险
市场风险、信用风险、管理风险、流动性风险等，具体内容详见本基金的《招募说明书》。
（二）重要提示
中国证监会对本基金募集的注册，并不表明其对本基金的价值和收益作出实质性判断或保证，也不表明投资于本基金没有风险。
基金管理人依照恪尽职守、诚实信用、谨慎勤勉的原则管理和运用基金财产，但不保证基金一定盈利，也不保证最低收益。
基金投资者自依基金合同取得基金份额，即成为基金份额持有人和基金合同的当事人。
基金产品资料概要信息发生重大变更的，基金管理人将在三个工作日内更新，其他信息发生变更的，基金管理人每年更新一次，因此，本文件内容相比基金的实际情况可能存在一定的滞后，如需及时、准确获取基金的相关信息，敬请同时关注基金管理人发布的相关临时公告等。
因《基金合同》而产生的或与《基金合同》有关的一切争议，如经友好协商未能解决的，应提交中国国际经济贸易仲裁委员会，根据该会当时有效的仲裁规则进行仲裁，仲裁地点为北京市，仲裁裁决是终局性的并对各方当事人具有约束力，仲裁费由败诉方承担。
五、其他资料查询方式
以下资料详见基金管理人网站[www.founderff.com][400-818-0990]
1.《方正富邦惠利纯债债券型证券投资基金基金合同》、《方正富邦惠利纯债债券型证券投资基金托管协议》、《方正富邦惠利纯债债券型证券投资基金招募说明书》
2.定期报告，包括基金季度报告、中期报告和年度报告
3.基金份额净值
4.基金销售机构及联系方式
5.其他重要资料

方正富邦惠利纯债债券型证券投资基金（方正富邦惠利纯债C份额）基金产品资料概要（更新）

编制日期：2020年12月22日

送出日期：2020年12月23日

本概要提供本基金的重要信息，是招募说明书的一部分。
作出投资决定前，请阅读完整的招募说明书等销售文件。

一、产品概况

基金简称	方正富邦惠利纯债	基金代码	003788
下属分级基金简称	方正富邦惠利纯债C	下属分级基金代码	003788
基金管理人	方正富邦基金管理有限公司	基金托管人	浙商银行股份有限公司
基金合同生效日	2016-12-19	上市交易所及上市日期	- -
基金类型	债券型	交易币种	人民币
运作方式	普通开放式	开放频率	每个开放日
基金经理	程同豫	开始担任本基金基金经理的日期	2019-06-24
		证券从业日期	2008-10-08
	王靖	开始担任本基金基金经理的日期	2019-08-14
		证券从业日期	2007-10-15

二、基金投资与净值表现
（一）投资目标与投资策略

投资目标	在控制投资风险的前提下，力争长期内实现超越业绩比较基准的投资回报。
投资范围	本基金的投资范围主要为具有良好流动性的金融工具，包括固债、金融债、企业债、公司债、央行票据、中期票据、短期融资券、次级债、可分离交易可转债的纯债部分、债券回购、银行存款、同业存单等法律法规或中国证监会允许基金投资的金融工具（但须符合中国证监会的相关规定）。 本基金不投资于股票、权证等资产，也不投资于可转换债券（可分离交易可转债的纯债部分除外）、可交换债券。 基金的投资组合比例为：本基金对债券的投资比例不低于基金资产的80%；本基金持有现金或者到期日在一年以内的政府债券投资比例合计不低于基金资产净值的5%。 如法律法规或监管机构以后允许基金投资的其他品种，基金管理人在履行适当程序后，可以将其纳入投资范围。
主要投资策略	1、资产配置策略；2、债券投资策略。
业绩比较基准	中债综合全价（总值）指数收益率
风险收益特征	本基金为债券型基金，预期收益和预期风险高于货币市场基金，但低于混合型基金、股票型基金，属于中低风险的产品。

注：详见《方正富邦惠利纯债债券型证券投资基金招募说明书》第九部分“基金的投资”。
（二）投资组合资产配置图表/区域配置图表

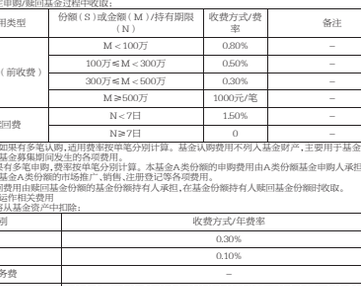

（三）自基金合同生效以来/最近十年（孰短）基金每年的净值增长率及与同期业绩比较基准的比较图

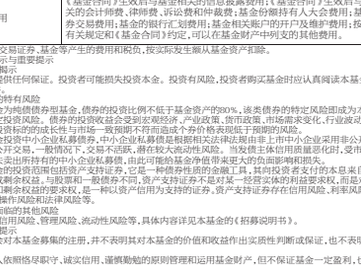

业绩表现截止日期2019年12月31日。基金过往业绩不代表未来表现。
三、投资本基金涉及的费用
（一）基金销售相关费用
以下费用在申购/赎回基金过程中收取：

费用类型	份额（S）或金额（M）/持有期限（N）	收费方式/费率	备注
申购费（前收费）	M＜100万	0.80%	-
	100万≤M＜300万	0.50%	-
	300万≤M＜500万	0.30%	-
	M≥500万	1000元/笔	-
赎回费	N＜7日	1.50%	-
	N≥7日	0	-

注：投资人如果有多笔认购，适用费率按单笔分别计算。基金认购费用不列入基金财产，主要用于基金的市场推广、销售、注册登记等基金募集期间发生的各项费用。
投资者如果有多笔申购，费率按单笔分别计算。本基金A类份额的申购费用由A类份额基金申购人承担，不列入基金财产，主要用于本基金A类份额的市场推广、销售、注册登记等各项费用。
本基金赎回费用由赎回基金份额的基金份额持有人承担，在基金份额持有人赎回基金份额时收取。
（二）基金运作相关费用
以下费用将从基金资产中扣除：

费用类别	收费方式/年费率
管理费	0.30%
托管费	0.10%
销售服务费	-
其他费用	《基金合同》生效后与基金相关的信息披露费用；《基金合同》生效后与基金相关的会计师费、律师费、诉讼费和仲裁费；基金份额持有人大会费用；基金的证券交易费用；基金的银行汇划费用；基金相关账户的开户及维护费用；按照国家有关规定和《基金合同》约定，可以在基金财产中列支的其他费用。

注：本基金交易证券、基金等产生的费用和税负，按实际发生额从基金资产扣除。
四、风险揭示与重要提示
（一）风险揭示
本基金不提供任何保证。投资者可能损失投资本金。投资有风险，投资者购买基金时应认真阅读本基金的《招募说明书》等销售文件。
1.本基金的特有风险
（1）本基金为纯债债券型基金，债券的投资比例不低于基金资产的80%，该类债券的特定风险即成为本基金及投资者主要面对的特定投资风险。债券的投资收益会受到宏观经济、产业政策、货币政策、市场需求变化、行业波动等因素的影响，可能存在所选投资标的的成长性与市场一致预期不符而造成个券价格表现低于预期的风险。
（2）本基金投资中小企业私募债券，中小企业私募债是根据相关法律法规由非上市中小企业采用非公开方式发行的债券。由于不能公开交易，一般情况下，交易不活跃，潜在较大流动性风险。当发债主体信用质量恶化时，受市场流动性所限，本基金可能无法卖出所持有的中小企业私募债，由此可能给基金净值带来更大的负面影响和损失。
（3）本基金的投资范围包括资产支持证券，它是一种债券性质的金融工具，其将投资者支付的本息来自于基础资产池产生的现金流或剩余权益。与股票和一般债券不同，资产支持证券不是对某一经营实体的利益要求权，而是对基础资产池所产生的现金流和剩余权益的要求权，是一种以资产信用为支持的证券，资产支持证券存在信用风险、利率风险、流动性风险、提前偿付风险、操作风险和法律风险等。
2.本基金面临的其他风险
市场风险、信用风险、管理风险、流动性风险等，具体内容详见本基金的《招募说明书》。
（二）重要提示
中国证监会对本基金募集的注册，并不表明其对本基金的价值和收益作出实质性判断或保证，也不表明投资于本基金没有风险。
基金管理人依照恪尽职守、诚实信用、谨慎勤勉的原则管理和运用基金财产，但不保证基金一定盈利，也不保证最低收益。
基金投资者自依基金合同取得基金份额，即成为基金份额持有人和基金合同的当事人。
基金产品资料概要信息发生重大变更的，基金管理人将在三个工作日内更新，其他信息发生变更的，基金管理人每年更新一次，因此，本文件内容相比基金的实际情况可能存在一定的滞后，如需及时、准确获取基金的相关信息，敬请同时关注基金管理人发布的相关临时公告等。
因《基金合同》而产生的或与《基金合同》有关的一切争议，如经友好协商未能解决的，应提交中国国际经济贸易仲裁委员会，根据该会当时有效的仲裁规则进行仲裁，仲裁地点为北京市，仲裁裁决是终局性的并对各方当事人具有约束力，仲裁费由败诉方承担。
五、其他资料查询方式
以下资料详见基金管理人网站[www.founderff.com][400-818-0990]
1.《方正富邦惠利纯债债券型证券投资基金基金合同》、《方正富邦惠利纯债债券型证券投资基金托管协议》、《方正富邦惠利纯债债券型证券投资基金招募说明书》
2.定期报告，包括基金季度报告、中期报告和年度报告
3.基金份额净值
4.基金销售机构及联系方式
5.其他重要资料

方正富邦惠利纯债债券型证券投资基金（方正富邦惠利纯债C份额）基金产品资料概要（更新）

编制日期：2020年12月22日

送出日期：2020年12月23日

本概要提供本基金的重要信息，是招募说明书的一部分。
作出投资决定前，请阅读完整的招募说明书等销售文件。

一、产品概况

基金简称	方正富邦惠利纯债	基金代码	003788
下属分级基金简称	方正富邦惠利纯债C	下属分级基金代码	003788
基金管理人	方正富邦基金管理有限公司	基金托管人	浙商银行股份有限公司
基金合同生效日	2016-12-19	上市交易所及上市日期	- -
基金类型	债券型	交易币种	人民币
运作方式	普通开放式	开放频率	每个开放日
基金经理	程同豫	开始担任本基金基金经理的日期	2019-06-24
		证券从业日期	2008-10-08
	王靖	开始担任本基金基金经理的日期	2019-08-14
		证券从业日期	2007-10-15

二、基金投资与净值表现
（一）投资目标与投资策略

投资目标	在控制投资风险的前提下，力争长期内实现超越业绩比较基准的投资回报。
投资范围	本基金的投资范围主要为具有良好流动性的金融工具，包括固债、金融债、企业债、公司债、央行票据、中期票据、短期融资券、次级债、可分离交易可转债的纯债部分、债券回购、银行存款、同业存单等法律法规或中国证监会允许基金投资的金融工具（但须符合中国证监会的相关规定）。 本基金不投资于股票、权证等资产，也不投资于可转换债券（可分离交易可转债的纯债部分除外）、可交换债券。 基金的投资组合比例为：本基金对债券的投资比例不低于基金资产的80%；本基金持有现金或者到期日在一年以内的政府债券投资比例合计不低于基金资产净值的5%。 如法律法规或监管机构以后允许基金投资的其他品种，基金管理人在履行适当程序后，可以将其纳入投资范围。
主要投资策略	1、资产配置策略；2、债券投资策略。
业绩比较基准	中债综合全价（总值）指数收益率
风险收益特征	本基金为债券型基金，预期收益和预期风险高于货币市场基金，但低于混合型基金、股票型基金，属于中低风险的产品。

注：详见《方正富邦惠利纯债债券型证券投资基金招募说明书》第九部分“基金的投资”。
（二）投资组合资产配置图表/区域配置图表

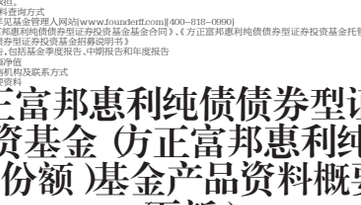

（三）自基金合同生效以来/最近十年（孰短）基金每年的净值增长率及与同期业绩比较基准的比较图

业绩表现截止日期2019年12月31日。基金过往业绩不代表未来表现。
三、投资本基金涉及的费用
（一）基金销售相关费用
以下费用在申购/赎回基金过程中收取：

费用类型	份额（S）或金额（M）/持有期限（N）	收费方式/费率	备注
申购费（前收费）	-	-	本基金C类份额无申购费。
赎回费	N＜7日	1.50%	-
	N≥7日	0	-

注：本基金赎回费用由赎回基金份额的基金份额持有人承担，在基金份额持有人赎回基金份额时收取。
（二）基金运作相关费用
以下费用将从基金资产中扣除：

费用类别	收费方式/年费率
管理费	0.30%
托管费	0.10%
销售服务费	0.20%
其他费用	《基金合同》生效后与基金相关的信息披露费用；《基金合同》生效后与基金相关的会计师费、律师费、诉讼费和仲裁费；基金份额持有人大会费用；基金的证券交易费用；基金的银行汇划费用；基金相关账户的开户及维护费用；按照国家有关规定和《基金合同》约定，可以在基金财产中列支的其他费用。

注：本基金交易证券、基金等产生的费用和税负，按实际发生额从基金资产扣除。
四、风险揭示与重要提示
（一）风险揭示
本基金不提供任何保证。投资者可能损失投资本金。投资有风险，投资者购买基金时应认真阅读本基金的《招募说明书》等销售文件。
1.本基金的特有风险
（1）本基金为纯债债券型基金，债券的投资比例不低于基金资产的80%，该类债券的特定风险即成为本基金及投资者主要面对的特定投资风险。债券的投资收益会受到宏观经济、产业政策、货币政策、市场需求变化、行业波动等因素的影响，可能存在所选投资标的的成长性与市场一致预期不符而造成个券价格表现低于预期的风险。
（2）本基金投资中小企业私募债券，中小企业私募债是根据相关法律法规由非上市中小企业采用非公开方式发行的债券。由于不能公开交易，一般情况下，交易不活跃，潜在较大流动性风险。当发债主体信用质量恶化时，受市场流动性所限，本基金可能无法卖出所持有的中小企业私募债，由此可能给基金净值带来更大的负面影响和损失。
（3）本基金的投资范围包括资产支持证券，它是一种债券性质的金融工具，其将投资者支付的本息来自于基础资产池产生的现金流或剩余权益。与股票和一般债券不同，资产支持证券不是对某一经营实体的利益要求权，而是对基础资产池所产生的现金流和剩余权益的要求权，是一种以资产信用为支持的证券，资产支持证券存在信用风险、利率风险、流动性风险、提前偿付风险、操作风险和法律风险等。
2.本基金面临的其他风险
市场风险、信用风险、管理风险、流动性风险等，具体内容详见本基金的《招募说明书》。
（二）重要提示
中国证监会对本基金募集的注册，并不表明其对本基金的价值和收益作出实质性判断或保证，也不表明投资于本基金没有风险。
基金管理人依照恪尽职守、诚实信用、谨慎勤勉的原则管理和运用基金财产，但不保证基金一定盈利，也不保证最低收益。
基金投资者自依基金合同取得基金份额，即成为基金份额持有人和基金合同的当事人。
基金产品资料概要信息发生重大变更的，基金管理人将在三个工作日内更新，其他信息发生变更的，基金管理人每年更新一次，因此，本文件内容相比基金的实际情况可能存在一定的滞后，如需及时、准确获取基金的相关信息，敬请同时关注基金管理人发布的相关临时公告等。
因《基金合同》而产生的或与《基金合同》有关的一切争议，如经友好协商未能解决的，应提交中国国际经济贸易仲裁委员会，根据该会当时有效的仲裁规则进行仲裁，仲裁地点为北京市，仲裁裁决是终局性的并对各方当事人具有约束力，仲裁费由败诉方承担。
五、其他资料查询方式
以下资料详见基金管理人网站[www.founderff.com][400-818-0990]
1.《方正富邦惠利纯债债券型证券投资基金基金合同》、《方正富邦惠利纯债债券型证券投资基金托管协议》、《方正富邦惠利纯债债券型证券投资基金招募说明书》
2.定期报告，包括基金季度报告、中期报告和年度报告
3.基金份额净值
4.基金销售机构及联系方式
5.其他重要资料

方正富邦基金管理有限公司关于方正富邦惠利纯债债券型证券投资基金基金份额持有人大会表决结果暨决议生效的公告

依据《中华人民共和国证券投资基金法》、《公开募集证券投资基金运作管理办法》等法律法规的规定和《方正富邦惠利纯债债券型证券投资基金基金合同》（以下简称“《基金合同》”）的要求，现将方正富邦惠利纯债债券型证券投资基金（以下简称“本基金”）基金份额持有人大会的决议及相关事项公告如下：
一、基金份额持有人大会会议情况
方正富邦基金管理有限公司（以下简称“基金管理人”）以通讯方式组织召开了本基金基金份额持有人大会，审议《关于方正富邦惠利纯债债券型证券投资基金调整赎回费率有关事项的议案》，会议表决票收取时间为自2020年11月20日起至2020年12月21日17:00止（投票表决时间以公告指定的表决票收件人收到表决票时间为准）。计票时间为2020年12月22日，本次计票由基金管理人授权的两名监督员在基金托管人浙商银行股份有限公司授权代表的监督下进行，北京市中伦公证处对计票过程进行了公证，上海市通力律师事务所对计票过程进行了见证。本次大会的权益登记日为2020年11月19日，即在2020年11月19日下午交易时间结束后，在本基金登记机构登记在册的本基金全体基金份额持有人均有权参加本次基金份额持有人大会并投票表决。
本基金本人直接出具书面意见或授权他人代表出具书面意见的基金份额持有人所持有的基金份额共计302,998,687.00份，占本基金权益登记日基金总份额303,733,981.51份的99.76%。上述参加本次基金份额持有人大会的基金份额持有人或其代理人所代表的本基金基金份额占权益登记日基金总份额的二分之一以上，满足法定会议召开条件，符合《中华人民共和国证券投资基金法》、《公开募集证券投资基金运作管理办法》和《基金合同》的有关规定。
本次会议审议了《关于方正富邦惠利纯债债券型证券投资基金调整赎回费率有关事项的议案》（以下简称“本次会议议案”），并由参加大会的基金份额持有人或其代理人对本次会议议案进行表决，表决结果为：302,998,687.00份基金份额表示同意，0.00份基金份额表示反对，0.00份基金份额表示弃权。同意本次会议议案的基金份额占参加大会的基金份额持有人或其代理人所持表决权对应的基金份额的100%。同意本次会议议案的基金份额已达到参加大会的本基金基金份额持有人或其代理人所持表决权的二分之一以上，符合《中华人民共和国证券投资基金法》、《公开募集证券投资基金运作管理办法》和《基金合同》的有关规定，本次会议议案获得通过。
根据《公开募集证券投资基金运作管理办法》及《基金合同》的有关规定，本次基金份额持有人大会的公证费1万元，律师费4万元，由基金财产承担。
二、基金份额持有人大会决议生效情况
根据《公开募集证券投资基金运作管理办法》中“基金份额持有人大会决定的事项自表决通过之日起生效”的规定，本次基金份额持有人大会于2020年12月22日表决通过了《关于方正富邦惠利纯债债券型证券投资基金调整赎回费率有关事项的议案》，并由参加大会的基金份额持有人或其代理人对本次会议议案进行表决，表决结果为：302,998,687.00份基金份额表示同意，0.00份基金份额表示反对，0.00份基金份额表示弃权。同意本次会议议案的基金份额占参加大会的基金份额持有人或其代理人所持表决权对应的基金份额的100%。同意本次会议议案的基金份额已达到参加大会的本基金基金份额持有人或其代理人所持表决权的二分之一以上，符合《中华人民共和国证券投资基金法》、《公开募集证券投资基金运作管理办法》和《基金合同》的有关规定，本次会议议案获得通过。
根据《公开募集证券投资基金运作管理办法》及《基金合同》的有关规定，本次基金份额持有人大会的公证费1万元，律师费4万元，由基金财产承担。
二、基金份额持有人大会决议生效情况
根据《公开募集证券投资基金运作管理办法》中“基金份额持有人大会决定的事项自表决通过之日起生效”的规定，本次基金份额持有人大会于2020年12月22日表决通过了《关于方正富邦睿利纯债债券型证券投资基金调整赎回费率有关事项的议案》，本次大会决议自该日起生效。基金管理人将于表决通过之日起5日内报中国证监会备案。本次基金份额持有人大会决议内容如下：
1.同意将本基金赎回费率调整如下：
本基金A类基金份额的赎回费率按基金份额持有期限递减，费率如下表：

连续持有时间（N）	赎回费率
N＜7天	1.50%
7天≤N＜1年	0.10%
1年≤N＜2年	0.05%
N≥2年	0%

（注：1年指365天，2年为730天）
A类基金份额的赎回费用由赎回A类基金份额的基金份额持有人承担，在基金份额持有人赎回A类基金份额时从赎回金额中扣除。对A类基金份额持有人投资人收取的赎回费全额计入基金财产。其中，对持续持有期少于7日的投资者收取不低于15%的赎回费，并将上述赎回费全额计入基金财产。
C类基金份额不收取认购、申购费，赎回费用如下：

赎回费率	
持有期限	赎回费率
N＜7天	1.50%
7天≤N＜30天	0.20%
N≥30天	0%

C类基金份额的赎回费用由赎回C类基金份额的基金份额持有人承担，在基金份额持有人赎回C类基金份额时从赎回金额中扣除。对C类基金份额持有人投资人收取的赎回费全额计入基金财产。其中，对持续持有期少于7日的投资者收取不低于15%的赎回费，并将上述赎回费全额计入基金财产。
如法律法规对赎回费的强制性规定发生变动，本基金将依新法规进行修改，不需召开持有人大会。
调整后的赎回费率：
本基金赎回费率随赎回基金份额持有时间的增加而递减，具体费率如下表：

连续持有时间（N）	赎回费率
N＜7天	1.50%
N≥7天	0%

本基金的赎回费用由赎回基金份额的基金份额持有人承担，在基金份额持有人赎回基金份额时收取，赎回费全额计入基金财产。
2.本基金招募说明书将根据上述修改同步进行相应调整。
三、基金份额持有人大会决议事项实施情况
本次基金份额持有人大会决议自表决通过之日起生效，即自2020年12月22日起，本基金将执行调整后的赎回费率。
基金管理人将对本基金招募说明书（更新）中有关赎回费率的内容进行修订，修订内容自2020年12月22日起正式生效，届时投资者可通过基金管理人网站（www.founderff.com）进行查阅。
四、备查文件
（一）《关于以通讯方式召开方正富邦惠利纯债债券型证券投资基金基金份额持有人大会的公告》
（二）《关于以通讯方式召开方正富邦惠利纯债债券型证券投资基金基金份额持有人大会的第一次提示性公告》
（三）《关于以通讯方式召开方正富邦惠利纯债债券型证券投资基金基金份额持有人大会的第二次提示性公告》
（四）北京市中伦公证处出具的公证书
（五）上海市通力律师事务所出具的法律意见
特此公告。
附件：《公证书》

方正富邦基金管理有限公司
2020年12月23日

公证书

方正富邦睿利纯债债券型证券投资基金（方正富邦睿利纯债A份额）基金产品资料概要（更新）

编制日期：2020年12月22日

送出日期：2020年12月23日

本概要提供本基金的重要信息，是招募说明书的一部分。
作出投资决定前，请阅读完整的招募说明书等销售文件。

一、产品概况

基金简称	方正富邦睿利纯债	基金代码	003795
下属分级基金简称	方正富邦睿利纯债A	下属分级基金代码	003795
基金管理人	方正富邦基金管理有限公司	基金托管人	包商银行股份有限公司
基金合同生效日	2016-12-16	上市交易所及上市日期	- -
基金类型	债券型	交易币种	人民币
运作方式	普通开放式	开放频率	每个开放日
基金经理	程同豫	开始担任本基金基金经理的日期	2019-06-24
		证券从业日期	2008-10-08
	王靖	开始担任本基金基金经理的日期	2019-08-14
		证券从业日期	2007-10-15

二、基金投资与净值表现
（一）投资目标与投资策略

投资目标	在控制投资风险的前提下，力争长期内实现超越业绩比较基准的投资回报。
投资范围	本基金的投资范围主要为具有良好流动性的金融工具，包括固债、金融债、企业债、公司债、央行票据、中期票据、短期融资券、次级债、可分离交易可转债的纯债部分、债券回购、银行存款、同业存单等法律法规或中国证监会允许基金投资的金融工具（但须符合中国证监会的相关规定）。 本基金不投资于股票、权证等资产，也不投资于可转换债券（可分离交易可转债的纯债部分除外）、可交换债券。 基金的投资组合比例为：本基金对债券的投资比例不低于基金资产的80%；本基金持有现金或者到期日在一年以内的政府债券投资比例合计不低于基金资产净值的5%。 如法律法规或监管机构以后允许基金投资的其他品种，基金管理人在履行适当程序后，可以将其纳入投资范围。
主要投资策略	1、资产配置策略；2、债券投资策略。
业绩比较基准	中债综合全价（总值）指数收益率
风险收益特征	本基金为债券型基金，预期收益和预期风险高于货币市场基金，但低于混合型基金、股票型基金，属于中低风险的产品。

注：详见《方正富邦睿利纯债债券型证券投资基金招募说明书》第九部分“基金的投资”。
（二）投资组合资产配置图表/区域配置图表

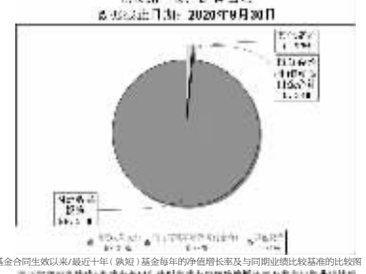

（三）自基金合同生效以来/最近十年（孰短）基金每年的净值增长率及与同期业绩比较基准的比较图

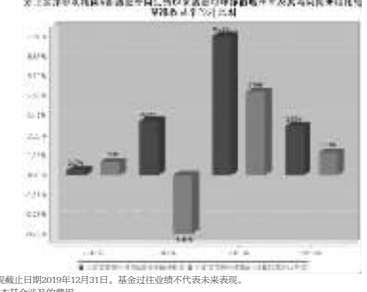

业绩表现截止日期2019年12月31日。基金过往业绩不代表未来表现。
三、投资本基金涉及的费用
（一）基金销售相关费用
以下费用在申购/赎回基金过程中收取：

费用类型	份额（S）或金额（M）/持有期限（N）	收费方式/费率	备注
申购费（前收费）	M＜100万	0.80%	-
	100万≤M＜300万	0.50%	-
	300万≤M＜500万	0.30%	-
	M≥500万	1000元/笔	-
赎回费	N＜7日	1.50%	-
	N≥7日	0	-

注：投资人如果有多笔认购，适用费率按单笔分别计算。基金认购费用不列入基金财产，主要用于基金的市场推广、销售、注册登记等基金募集期间发生的各项费用。
投资者如果有多笔申购，费率按单笔分别计算。本基金A类份额的申购费用由A类份额基金申购人承担，不列入基金财产，主要用于本基金A类份额的市场推广、销售、注册登记等各项费用。
本基金赎回费用由赎回基金份额的基金份额持有人承担，在基金份额持有人赎回基金份额时收取。
（二）基金运作相关费用
以下费用将从基金资产中扣除：

费用类别	收费方式/年费率
管理费	0.30%
托管费	0.10%
销售服务费	0.20%
其他费用	《基金合同》生效后与基金相关的信息披露费用；《基金合同》生效后与基金相关的会计师费、律师费、诉讼费和仲裁费；基金份额持有人大会费用；基金的证券交易费用；基金的银行汇划费用；基金相关账户的开户及维护费用；按照国家有关规定和《基金合同》约定，可以在基金财产中列支的其他费用。

注：本基金交易证券、基金等产生的费用和税负，按实际发生额从基金资产扣除。
四、风险揭示与重要提示
（一）风险揭示
本基金不提供任何保证。投资者可能损失投资本金。投资有风险，投资者购买基金时应认真阅读本基金的《招募说明书》等销售文件。
1.本基金的特有风险
（1）本基金为纯债债券型基金，债券的投资比例不低于基金资产的80%，该类债券的特定风险即成为本基金及投资者主要面对的特定投资风险。债券的投资收益会受到宏观经济、产业政策、货币政策、市场需求变化、行业波动等因素的影响，可能存在所选投资标的的成长性与市场一致预期不符而造成个券价格表现低于预期的风险。
（2）本基金投资中小企业私募债券，中小企业私募债是根据相关法律法规由非上市中小企业采用非公开方式发行的债券。由于不能公开交易，一般情况下，交易不活跃，潜在较大流动性风险。当发债主体信用质量恶化时，受市场流动性所限，本基金可能无法卖出所持有的中小企业私募债，由此可能给基金净值带来更大的负面影响和损失。
（3）本基金的投资范围包括资产支持证券，它是一种债券性质的金融工具，其将投资者支付的本息来自于基础资产池产生的现金流或剩余权益。与股票和一般债券不同，资产支持证券不是对某一经营实体的利益要求权，而是对基础资产池所产生的现金流和剩余权益的要求权，是一种以资产信用为支持的证券，资产支持证券存在信用风险、利率风险、流动性风险、提前偿付风险、操作风险和法律风险等。
2.本基金面临的其他风险
市场风险、信用风险、管理风险、流动性风险等，具体内容详见本基金的《招募说明书》。
（二）重要提示
中国证监会对本基金募集的注册，并不表明其对本基金的价值和收益作出实质性判断或保证，也不表明投资于本基金没有风险。
基金管理人依照恪尽职守、诚实信用、谨慎勤勉的原则管理和运用基金财产，但不保证基金一定盈利，也不保证最低收益。
基金投资者自依基金合同取得基金份额，即成为基金份额持有人和基金合同的当事人。
基金产品资料概要信息发生重大变更的，基金管理人将在三个工作日内更新，其他信息发生变更的，基金管理人每年更新一次，因此，本文件内容相比基金的实际情况可能存在一定的滞后，如需及时、准确获取基金的相关信息，敬请同时关注基金管理人发布的相关临时公告等。
因《基金合同》而产生的或与《基金合同》有关的一切争议，如经友好协商未能解决的，应提交中国国际经济贸易仲裁委员会，根据该会当时有效的仲裁规则进行仲裁，仲裁地点为北京市，仲裁裁决是终局性的并对各方当事人具有约束力，仲裁费由败诉方承担。
五、其他资料查询方式
以下资料详见基金管理人网站[www.founderff.com][400-818-0990]
1.《方正富邦惠利纯债债券型证券投资基金基金合同》、《方正富邦惠利纯债债券型证券投资基金托管协议》、《方正富邦惠利纯债债券型证券投资基金招募说明书》
2.定期报告，包括基金季度报告、中期报告和年度报告
3.基金份额净值
4.基金销售机构及联系方式
5.其他重要资料

方正富邦睿利纯债债券型证券投资基金（方正富邦睿利纯债C份额）基金产品资料概要（更新）

编制日期：2020年12月22日

送出日期：2020年12月23日

本概要提供本基金的重要信息，是招募说明书的一部分。
作出投资决定前，请阅读完整的招募说明书等销售文件。

一、产品概况

基金简称	方正富邦睿利纯债	基金代码	003796
下属分级基金简称	方正富邦睿利纯债C	下属分级基金代码	003796