

# 透视市场数据 把握投资机会

## 一周个股涨跌分布

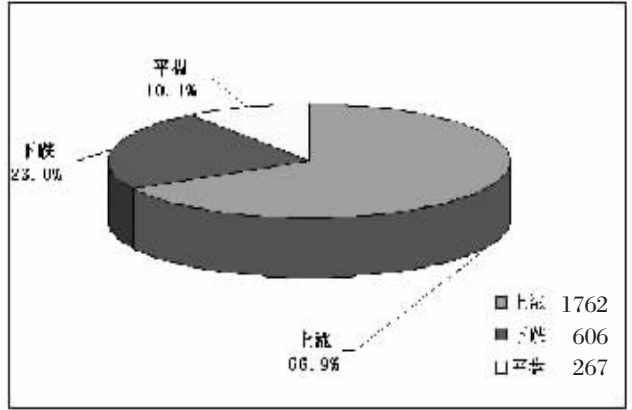

## 主板公司数与平均股价对照

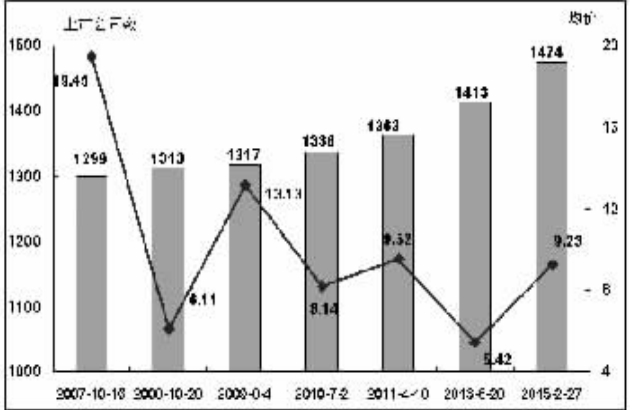

## 创业板与中小板公司数和平均股价对比

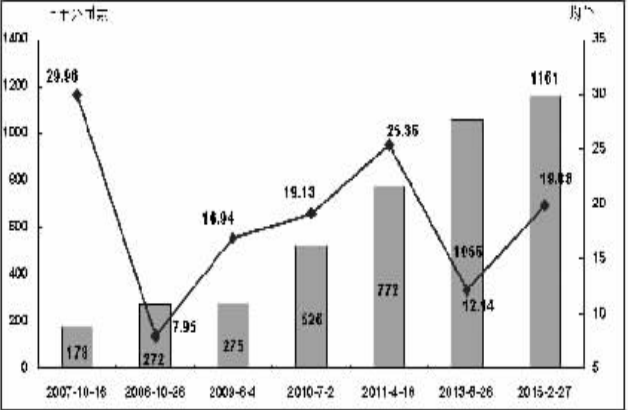

## A股股价分布

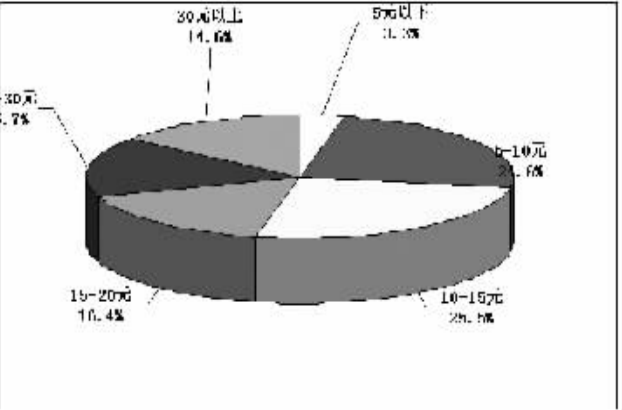

## 沪深前十大权重股市场表现

| 代码     | 简称   | 周收盘价(元) | 周涨跌幅(%) | 权重(%) | 贡献点数  |
|--------|------|---------|---------|-------|-------|
| 601857 | 中国石油 | 11.42   | 3.07    | 7.25  | 6.44  |
| 601298 | 工商银行 | 4.58    | 2.00    | 4.84  | 2.84  |
| 601288 | 农业银行 | 3.34    | 0.91    | 3.85  | 1.03  |
| 601988 | 中国银行 | 4.11    | 0.24    | 3.33  | 0.24  |
| 601628 | 中国人寿 | 37.46   | -2.35   | 3.06  | -2.19 |
| 600028 | 中国石化 | 6.32    | 7.30    | 2.37  | 4.81  |
| 601318 | 中国平安 | 70.28   | -0.43   | 1.49  | -0.19 |
| 601088 | 中国神华 | 18.60   | 1.14    | 1.20  | 0.41  |
| 600036 | 招商银行 | 14.70   | 1.24    | 1.19  | 0.43  |
| 600030 | 中信证券 | 29.53   | 1.20    | 1.14  | 0.40  |

## ■ 汤森路透全球资本市场数据专栏

### 全球主要股指估值和表现对比

| 全球主要股指            | 最新收盘     | 涨跌(1周) | 年初以来涨跌 | 静态市盈率* | 动态市盈率* | 市净率  | 成分股市值(百万美元) |
|-------------------|----------|--------|--------|--------|--------|------|-------------|
| 道琼斯工业指数           | 18214.42 | 0.41   | 2.20   | 17.09  | 16.86  | 3.16 | 5068805.92  |
| 纳斯达克指数            | 4987.89  | 0.64   | 5.32   | 21.20  | 19.04  | 3.93 | 8083878.85  |
| 标准普尔500指数         | 2110.74  | 0.02   | 2.52   | 19.61  | 17.34  | 2.80 | 19470344.42 |
| 英国富时100指数         | 6946.74  | 0.46   | 5.80   | 20.61  | 15.81  | 1.79 | 2964976.08  |
| 法国CAC40指数         | 4914.59  | 1.73   | 15.02  | 20.02  | 15.99  | 1.58 | 1475447.14  |
| 德国DAX指数           | 11320.82 | 2.44   | 15.45  | 17.51  | 14.65  | 2.02 | 1245068.27  |
| 日经225指数           | 18797.94 | 2.54   | 7.72   | 20.21  | 18.37  | 1.98 | 2946625.44  |
| 南非约翰内斯堡综合指数       | 53214.62 | 0.34   | 6.92   | 17.18  | 10.82  | 1.36 | 912304.34   |
| 沙特阿拉伯TASI综合指数     | 9313.52  | 0.14   | 11.76  | 16.93  | 15.62  | 2.24 | 500380.64   |
| 意大利 FTSE MIB 指数   | 22180.78 | 1.55   | 16.67  | 19.01  | 16.34  | 1.21 | 511950.14   |
| 巴西证券交易所 BOVESPA指数 | 51760.54 | 1.02   | 3.51   | 13.26  | 10.82  | 1.40 | 589549.22   |
| 印度孟买交易所 Sensex 指数 | 29141.43 | -0.31  | 5.97   | 16.05  | 17.76  | 3.43 | 755016.16   |
| 越南VNI指数           | 592.57   | 0.91   | 8.60   | 12.41  |        | 2.09 | 51467.03    |
| 泰国股指              | 1589.90  | -0.85  | 6.16   | 18.00  | 15.41  | 2.41 | 455537.46   |
| 马来西亚股指            | 1821.21  | 0.74   | 3.40   | 16.06  | 16.17  | 2.27 | 291180.06   |
| 菲律宾股指             | 7730.57  | -1.21  | 6.92   | 22.50  | 19.54  | 3.30 | 202390.50   |
| 韩国综合指数            | 1985.80  | 1.24   | 3.67   | 9.34   | 10.66  | 1.25 | 1090314.51  |
| 台湾加权指数            | 9622.10  | 0.97   | 3.38   | 15.03  | 13.35  | 1.95 | 892907.81   |
| 恒生指数              | 24823.29 | -0.04  | 5.16   | 10.55  | 11.67  | 1.56 | 1998312.55  |
| 恒生国企指数            | 12185.85 | 0.99   | 1.68   | 8.58   | 8.23   | 1.48 | 770600.41   |
| 沪深300指数           | 3572.84  | 1.43   | 11.11  | 19.00  | 15.44  | 3.51 | 3699807.85  |
| 上证指数              | 3310.72  | 1.95   | 2.35   | 14.25  | 12.41  | 2.18 | 3979291.76  |
| 上证B股指数            | 296.13   | 0.25   | 1.85   | 16.26  | 14.26  | 1.76 | 18000.13    |
| 深圳成分指数            | 11757.68 | 0.33   | 6.75   | 18.10  | 14.58  | 2.46 | 320265.76   |
| 深圳成分B股指数          | 7259.23  | 1.30   | 8.78   |        | 9.13   | 2.26 | 7590.66     |

年初以来涨跌幅 = (上一日收盘价 - 去年最后一个交易日收盘价) / 去年最后一个交易日收盘价 \* 100%  
 静态市盈率 = 上一日收盘价 / 最近四个季度每股收益  
 动态市盈率 = 上一日收盘价 / 上一季度预测的每股收益  
 市净率 = 上一日收盘价 / 最新公布的账面价值  
 成分股市值 = 成分股上一日收盘价 \* 流通股数  
 在计算每股收益时不包括非连续性经营活动、非经常性项目和累计的会计变更等, 包含了资本损益、税收抵免等。

静态市盈率、动态市盈率、市净率及成分股总市值根据汤森路透按照统一会计准则调整计算取得, 并不保证与其他机构公布一致。

### 涨跌前20

(K线图及点详见14版)

### 连续涨跌前20

(K线图及点详见14版)

| 代码     | 简称   | 周涨跌幅(%) | 周收盘价(元) | 周换手率(%) |
|--------|------|---------|---------|---------|
| 002075 | 掌趣科技 | 33.23   | 8.46    | 5.22    |
| 300315 | 掌趣科技 | 33.16   | 25.50   | 62.83   |
| 300421 | 力星股份 | 33.16   | 17.51   | 0.07    |
| 002745 | 林森股份 | 33.14   | 41.22   | 0.19    |
| 603618 | 杭电股份 | 33.13   | 22.34   | 0.54    |
| 300427 | 红相电力 | 33.13   | 20.05   | 0.12    |
| 002746 | 仙坛股份 | 33.13   | 11.13   | 0.18    |
| 002741 | 光华科技 | 33.13   | 25.96   | 0.39    |
| 300425 | 环能科技 | 33.13   | 32.07   | 0.16    |
| 300426 | 唐德影视 | 33.12   | 43.77   | 0.06    |
| 600528 | 中铁二局 | 33.11   | 22.23   | 38.29   |
| 603222 | 济民制药 | 33.11   | 14.11   | 0.13    |
| 603898 | 好莱客  | 33.11   | 37.51   | 0.16    |
| 002742 | 三圣新材 | 33.11   | 39.04   | 0.31    |
| 300394 | 华泰通信 | 33.08   | 41.03   | 0.08    |
| 300420 | 五洋科技 | 33.08   | 15.85   | 0.08    |
| 002743 | 富煌钢构 | 33.08   | 13.84   | 0.16    |
| 603939 | 益丰药房 | 33.06   | 37.31   | 0.29    |
| 300422 | 博世科  | 33.06   | 19.16   | 0.06    |
| 300423 | 鲁亿通  | 33.04   | 19.73   | 0.08    |

| 代码     | 简称     | 持续天数 | 收盘价(元) | 涨跌幅(%) |
|--------|--------|------|--------|--------|
| 002075 | 掌趣科技   | 18   | 54.57  | 10.00  |
| 002301 | 齐心集团   | 10   | 13.15  | 9.58   |
| 002375 | 亚夏股份   | 10   | 23.81  | 7.16   |
| 002621 | 大连三垒   | 10   | 14.93  | 6.64   |
| 000543 | 皖能电力   | 10   | 12.16  | 4.56   |
| 002342 | 巨力索具   | 10   | 6.50   | 4.00   |
| 600243 | 青海华鼎   | 10   | 8.63   | 3.98   |
| 600408 | 安泰集团   | 10   | 3.61   | 3.44   |
| 600375 | 华菱星马   | 10   | 11.21  | 2.37   |
| 002556 | 辉隆股份   | 10   | 13.48  | 2.04   |
| 600663 | 皖维高新   | 10   | 4.74   | 1.94   |
| 000042 | 中洲控股   | 10   | 14.90  | 1.71   |
| 000589 | 黔灵航空   | 10   | 6.83   | 1.34   |
| 600368 | 五洲交通   | 9    | 6.35   | 12.39  |
| 000901 | 航天科技   | 9    | 34.02  | 12.35  |
| 000582 | 北部湾港   | 9    | 20.47  | 11.43  |
| 000903 | 云内动力   | 9    | 7.97   | 9.63   |
| 000557 | *ST 广厦 | 9    | 5.93   | 8.63   |
| 000637 | 茂化实华   | 9    | 7.40   | 8.01   |
| 600017 | 日照港    | 9    | 5.18   | 7.47   |

| 代码     | 简称   | 周涨跌幅(%) | 周收盘价(元) | 周换手率(%) |
|--------|------|---------|---------|---------|
| 000925 | 众合机电 | -18.12  | 23.05   | 20.82   |
| 300104 | 乐视网  | -11.42  | 79.90   | 18.71   |
| 600764 | 中电广通 | -10.84  | 14.23   | 11.64   |
| 002739 | 万达影视 | -10.57  | 94.81   | 48.71   |
| 300413 | 快乐购  | -10.05  | 33.55   | 59.73   |
| 300049 | 浩丰科技 | -9.26   | 111.61  | 51.92   |
| 300037 | 新宙邦  | -8.93   | 38.25   | 17.39   |
| 300369 | 绿盟科技 | -8.91   | 80.25   | 13.25   |
| 300399 | 京天利  | -8.80   | 93.80   | 25.66   |
| 600571 | 信雅达  | -8.67   | 41.51   | 9.41    |
| 002713 | 东易日盛 | -8.42   | 51.65   | 11.05   |
| 002285 | 世联行  | -7.67   | 21.30   | 6.82    |
| 002373 | 千方科技 | -7.37   | 42.85   | 9.43    |
| 002368 | 天孚光电 | -7.36   | 56.64   | 4.85    |
| 600767 | 运盛实业 | -7.31   | 15.72   | 27.61   |
| 300295 | 三六五网 | -7.16   | 118.84  | 12.96   |
| 002280 | 新世纪  | -7.09   | 65.75   | 11.79   |
| 002407 | 多氟多  | -6.97   | 23.50   | 19.50   |
| 000732 | 泰禾集团 | -6.96   | 22.87   | 3.47    |
| 002315 | 焦辰科技 | -6.74   | 71.49   | 24.14   |

### 基金一周涨跌幅前5

| 代码     | 简称      | 收盘价(元) | 涨跌幅(%) |
|--------|---------|--------|--------|
| 150182 | 军工 B    | 1.383  | 6.71   |
| 150187 | SW 军工 B | 1.885  | 5.31   |
| 150151 | 有色 800B | 1.336  | 4.87   |
| 150101 | 资源 B    | 1.647  | 4.84   |
| 150029 | 中证 500B | 1.14   | 4.30   |

### H股一周涨跌幅前5

| 代码   | 简称     | 收盘价(元) | 涨跌幅(%) |
|------|--------|--------|--------|
| 1108 | 洛阳玻璃股份 | 3.22   | 17.52  |
| 8197 | 东北虎药业  | 0.26   | 13.84  |
| 0187 | 京城机电股份 | 3.39   | 13.00  |
| 0300 | 昆明机床   | 3.39   | 11.88  |
| 8058 | 罗欣药业   | 12.76  | 11.54  |

### 换手前20

| 代码     | 简称   | 换手率(%) | 收盘价(元) | 涨跌幅(%) |
|--------|------|--------|--------|--------|
| 603799 | 华友钴业 | 120.66 | 22.85  | -3.83  |
| 300416 | 苏试试验 | 77.72  | 41.02  | 6.82   |
| 600711 | 盛屯矿业 | 65.74  | 9.70   | 28.82  |
| 300315 | 掌趣科技 | 62.83  | 25.50  | 33.16  |
| 600831 | 广电网络 | 61.32  | 16.70  | 10.52  |
| 002738 | 中矿资源 | 60.48  | 33.54  | 3.17   |
| 300413 | 快乐购  | 59.73  | 33.55  | -10.05 |
| 300051 | 三五互联 | 58.39  | 17.27  | 7.60   |
| 601800 | 中国交建 | 55.97  | 13.84  | 15.33  |
| 603601 | 再升科技 | 55.09  | 32.27  | -3.12  |
| 300304 | 云意电气 | 54.34  | 20.78  | 1.37   |
| 002240 | 威华股份 | 52.58  | 14.81  | -2.05  |
| 002460 | 赣锋锂业 | 52.13  | 21.85  | 5.15   |
| 300419 | 浩丰科技 | 51.92  | 111.61 | -9.26  |
| 601069 | 西部黄金 | 51.11  | 15.24  | -1.74  |
| 002739 | 万达影视 | 48.71  | 94.81  | -10.57 |
| 000812 | 陕西金叶 | 44.54  | 10.00  | 26.90  |
| 300028 | 金亚科技 | 43.97  | 21.91  | 27.83  |
| 002474 | 榕基软件 | 43.88  | 14.04  | 1.59   |
| 600652 | 爱使股份 | 43.81  | 10.33  | 22.25  |

### 成交金额前20

(K线图及点详见15版)

| 代码     | 简称   | 成交金额(亿元) | 收盘价(元) | 涨跌幅(%) |
|--------|------|----------|--------|--------|
| 600030 | 中信证券 | 293.19   | 29.53  | 1.20   |
| 601318 | 中国平安 | 220.02   | 70.28  | -0.43  |
| 600837 | 海通证券 | 138.18   | 21.76  | 0.18   |
| 601989 | 中国重工 | 137.43   | 8.96   | 2.63   |
| 600028 | 中国石化 | 134.41   | 6.32   | 7.30   |
| 600109 | 国金证券 | 129.98   | 21.00  | 19.39  |
| 601668 | 中国建筑 | 119.69   | 6.41   | 6.83   |
| 600528 | 中铁二局 | 109.36   | 22.23  | 33.11  |
| 601988 | 中国银行 | 103.34   | 4.11   | 0.24   |
| 600050 | 中国联通 | 101.16   | 5.65   | 1.99   |
| 601800 | 中国交建 | 99.91    | 13.84  | 15.33  |
| 601628 | 中国人寿 | 99.77    | 37.46  | -2.35  |
| 601519 | 大智慧  | 96.70    | 23.10  | -0.56  |
| 601166 | 兴业银行 | 92.32    | 14.24  | 0.92   |
| 601669 | 中国电建 | 84.70    | 8.10   | 16.88  |
| 601186 | 中国铁建 | 82.42    | 13.67  | 8.23   |
| 601601 | 中国人保 | 82.02    | 34.41  | -1.15  |
| 600000 | 浦发银行 | 79.90    | 14.53  | 0.41   |
| 300315 | 掌趣科技 | 79.68    | 25.50  | 33.16  |

### B股一周涨跌前5

| 代码     | 简称     | 收盘价(元) | 涨跌幅(%) |
|--------|--------|--------|--------|
| 200016 | 深康佳 B  | 4.32   | 6.40   |
| 900940 | 大名城 B  | 0.62   | 5.64   |
| 900926 | 宝信 B   | 3.65   | 4.46   |
| 900913 | 国新 B 股 | 2.49   | 3.96   |
| 900902 | 市北 B 股 | 0.71   | 3.34   |

### 成交突增前10

(K线图及点详见15版)

| 代码     | 简称   | 增加幅度(%)  | 收盘价(元) | 涨跌幅(%) |
|--------|------|----------|--------|--------|
| 300248 | 新开普  | 29066.77 | 45.79  | 19.24  |
| 600704 | 物产中大 | 17722.57 | 15.69  | 13.53  |
| 300028 | 中亚科技 | 12047.73 | 21.91  | 27.83  |
| 002195 | 海隆软件 | 10567.08 | 79.05  | 20.93  |
| 000544 | 中原环保 | 2789.77  | 16.56  | 1.35   |
| 000925 | 众合机电 | 1999.78  | 23.05  | -18.12 |
| 300315 | 掌趣科技 | 1993.63  | 25.50  | 33.16  |
| 002379 | 鲁丰环保 | 932.60   | 4.51   | 8.15   |
| 002074 | 东源电器 | 797.34   | 27.18  | 0.93   |
| 600711 | 盛屯矿业 | 736.17   | 20.70  | 28.82  |

### 基金重仓股股东人数增减前5

| 板块名称 | 股东人数变化率(%) | 收盘价(元) | 涨跌幅(%) |
|------|------------|--------|--------|
| 有色金属 | -0.26      | 10.72  | 3.47   |
| 运输物流 | 0.01       | 7.46   | 1.63   |
| 保险   | 0.04       | 42.96  | -0.72  |
| 教育传媒 | 0.15       | 19.84  | 0.35   |
| 医药   | 0.19       | 22.46  | 0.67   |

| 板块名称 | 股东人数变化率(%) | 收盘价(元) | 涨跌幅(%) |
|------|------------|--------|--------|
| 非银金融 | 1.26       | 18.84  | -0.16  |
| 其他金融 | 1.26       | 18.84  | -0.16  |
| 计算机  | 0.90       | 28.86  | 0.98   |
| 外贸   | 0.79       | 14.98  | 0.84   |
| 旅游酒店 | 0.77       | 15.68  | 2.11   |